



NVE

VELKOMMEN

— forslag til nasjonal ramme for vindkraft på land

Kjetil Lund

Vassdrags- og energidirektør



“ Regjeringen vil legge til rette for en langsiktig utvikling av lønnsom vindkraft i Norge ”

Meld. St. 25 (2015-2016) Kraft til endring - energipolitikken mot 2030

Foto: Elisabeth Tønnesen

Forslag til nasjonal ramme for vindkraft på land består av to deler:

1. Et oppdatert kunnskapsgrunnlag for landbasert vindkraft
2. Forslag til mest egnede områder for lokalisering av vindkraft på land vist på kart

Notat

fra: Miljødirektoratet
NVE
Date: 11.4.2018

Nasjonal ramme for vindkraft 2017-2018
Faggrunnlag pattedyr



Rård Bredeesen, Naturarkivet.no

Seim | Tel: 0340
saksadresse
toratet.no



Nasjonal ramme for vindkraft

TEMARAPPORT OM ELEKTRONISK KOMMUNIKASJON
ars Hagvaag Seim



Nasjonal ramme for vindkraft

Temarapport om reindrift og annen samisk
utmarksbruk
Mathilde Berg

58
2018

Notat

Fra: Miljødirektoratet
Til: NVE
Date: 11.4.2018

Nasjonal ramme for vindkraft 2017-2018
Faggrunnlag flaggermus



21 temarapporter utarbeidet av
landets fremste kunnskapsmiljøer



nve.no/nasjonallramme

Foto: Elisabeth Tønnesen

Startet med 43 analyseområder med gode vindressursser

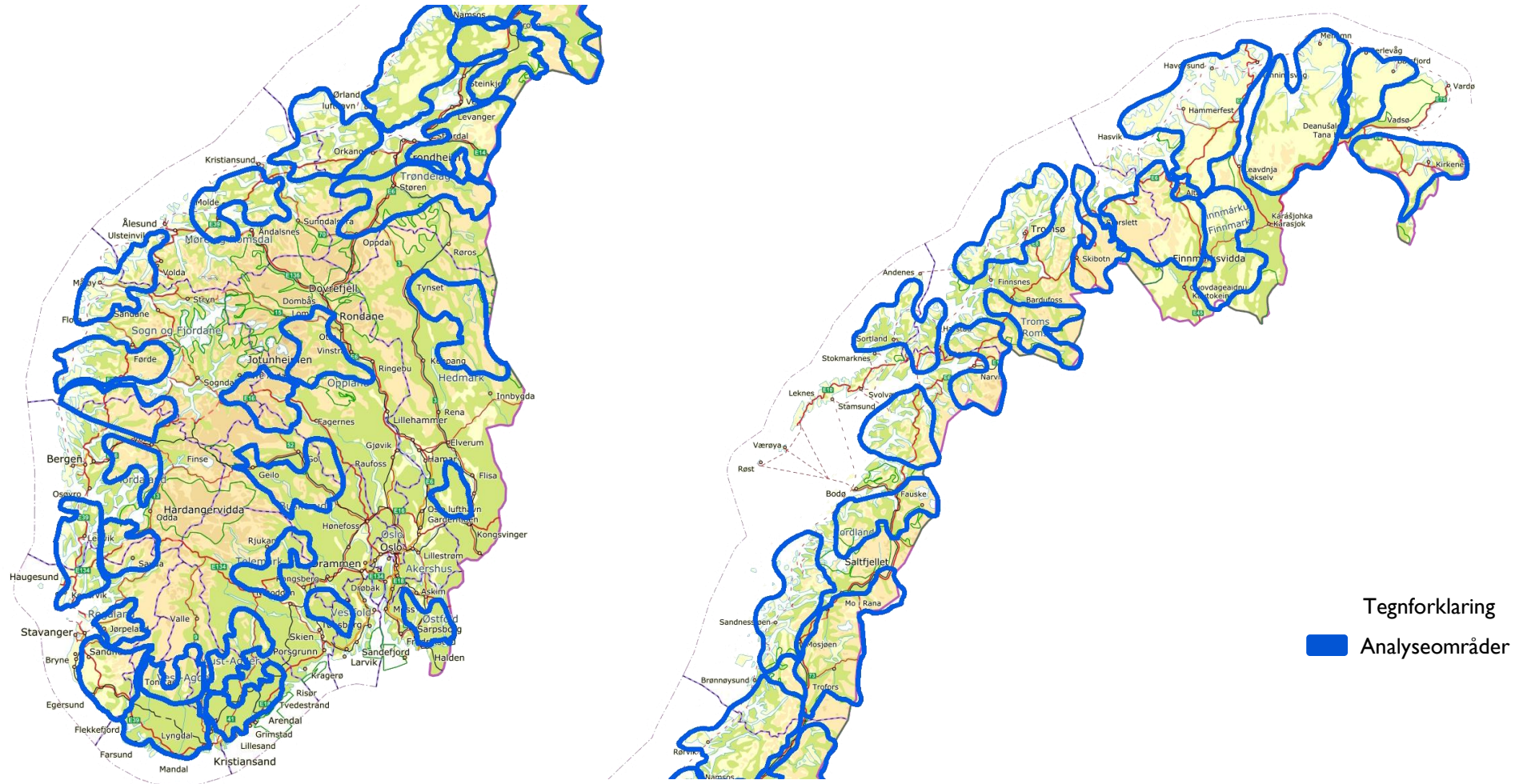

13 områder utpekt som mest egnet for vindkraftutbygging

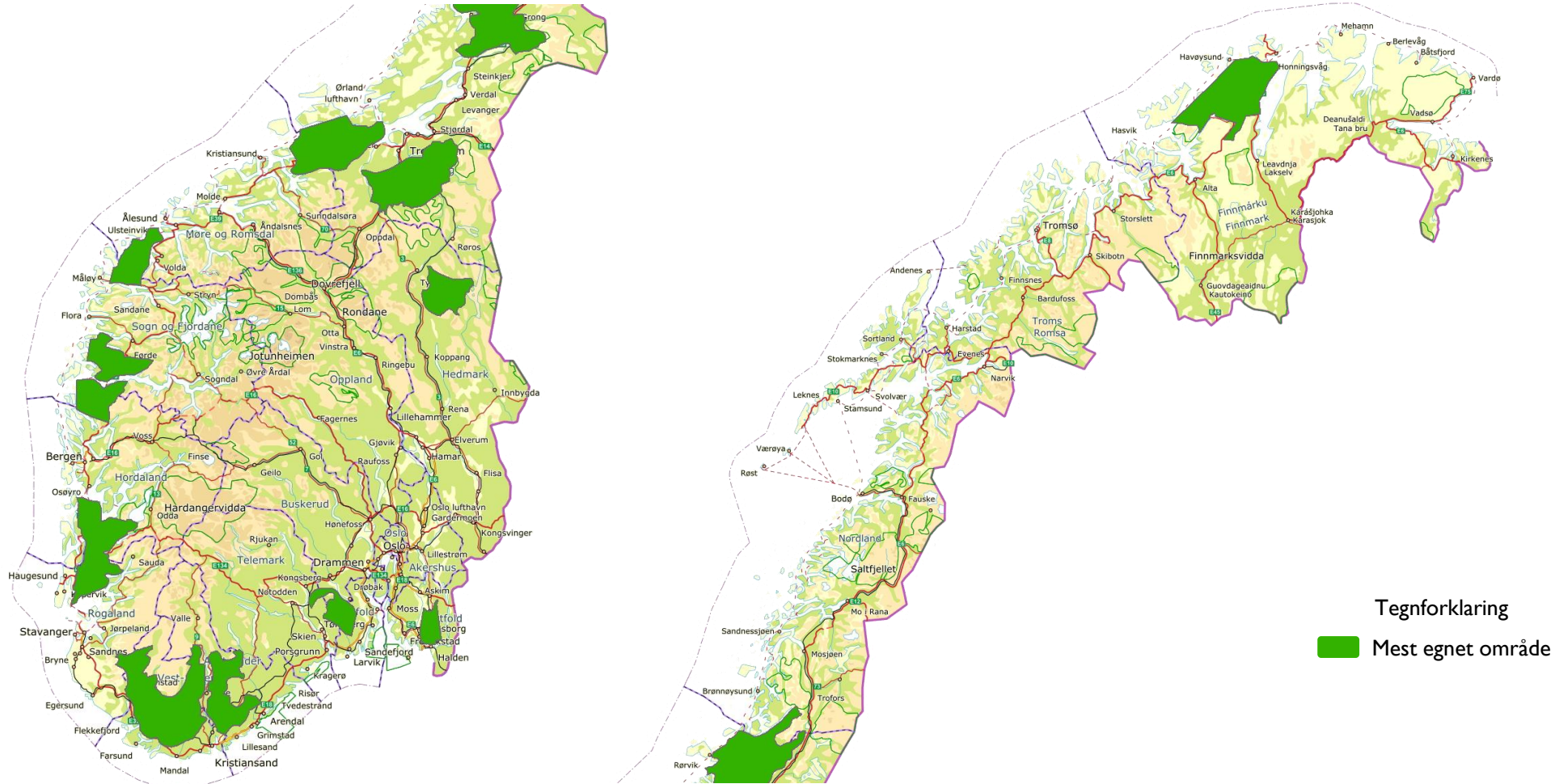

Grenseområdene mellom Trøndelag og Møre

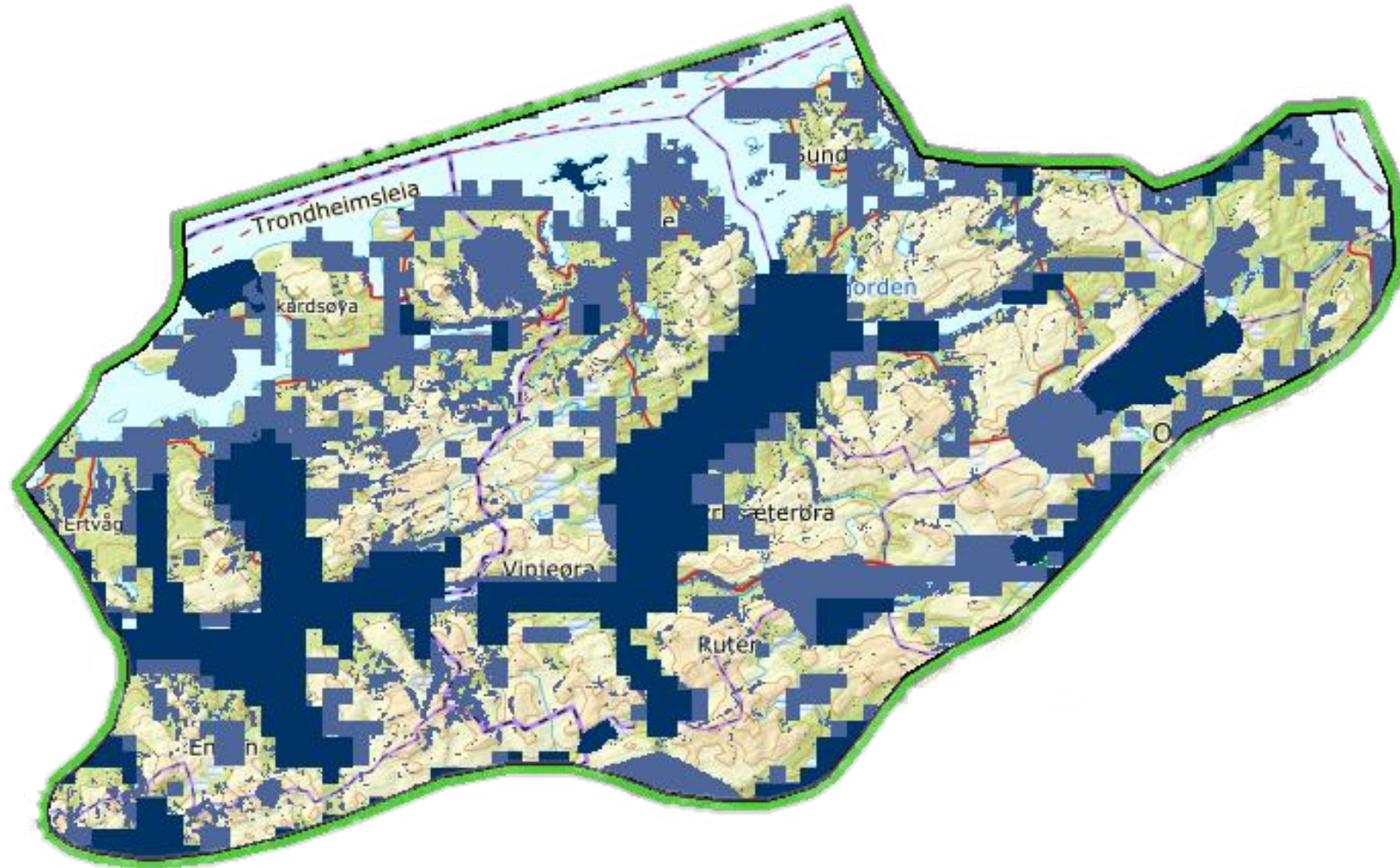

- Tegnforklaring
- Harde eksklusjoner
 - Myke eksklusjoner

13 områder utpekt som mest egnet for vindkraftutbygging

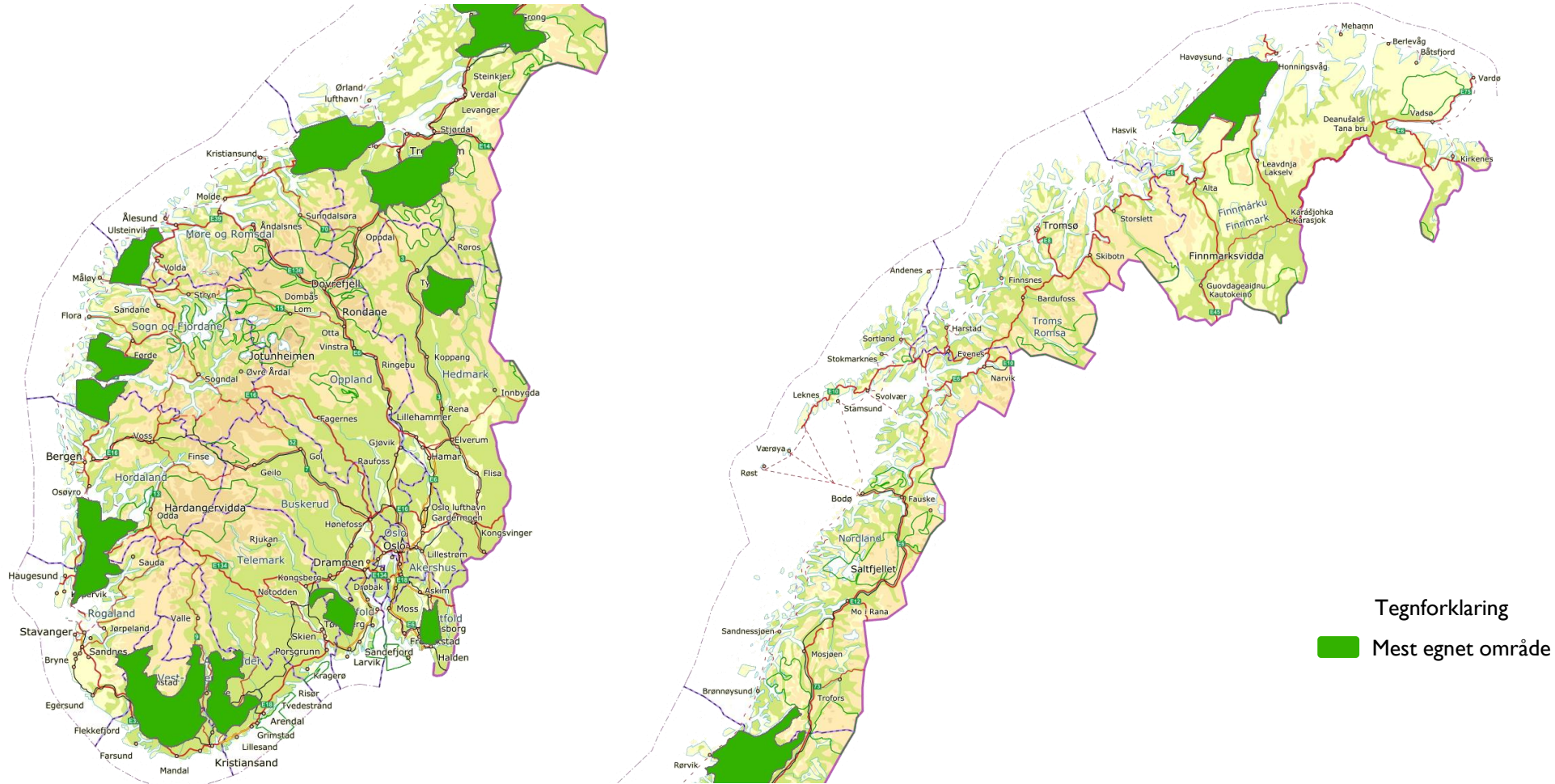



NVE



NVE

FORSLAG TIL

NASJONAL RAMME FOR VINDKRAFT

1. april 2019





Les kunnskapsgrunnlaget og se kartene på:
nve.no/nasjonallramme



NVE

FAGLIG SEMINAR

– forslag til nasjonal ramme for vindkraft på land

Erlend Bjerkestrand, NVE



Hva er NVEs forslag til nasjonal ramme for vindkraft?

Et faglig råd fra NVE
i dialog med andre etater



NVE





Oppdatert kunnskapsgrunnlag
om virkninger av vindkraft

Foto: NTE



Kart med forslag til de mest
egnete områdene for
vindkraft

NVEs forslag til nasjonal ramme

Oppdatert kunnskapsgrunnlag
om virkninger av vindkraftverk

Kart over de mest egnede
områdene for ny vindkraft

21 temarapporter om virkninger av
vindkraftverk

Skjema med samlede analyser av 43
geografiske områder

Tematiske analyser av 43 geografiske
områder



Et oppdatert kunnskapsgrunnlag

— 21 temarapporter

- Landskap
- Friluftsliv
- Sammenhengende naturområder
- Naturtyper
- Fugl
- Flaggermus
- Villrein
- Andre pattedyr
- Kulturminner
- Reindrift
- Iskast
- Drikkevann
- Nabovirkninger
- Andre tema
- Elektroniske kommunikasjonssignaler
- Forsvarets interesser
- Værradarer
- Sivil luftfart
- Reiseliv
- Næringsutvikling
- Klimaavtrykk og livssyklusanalyser

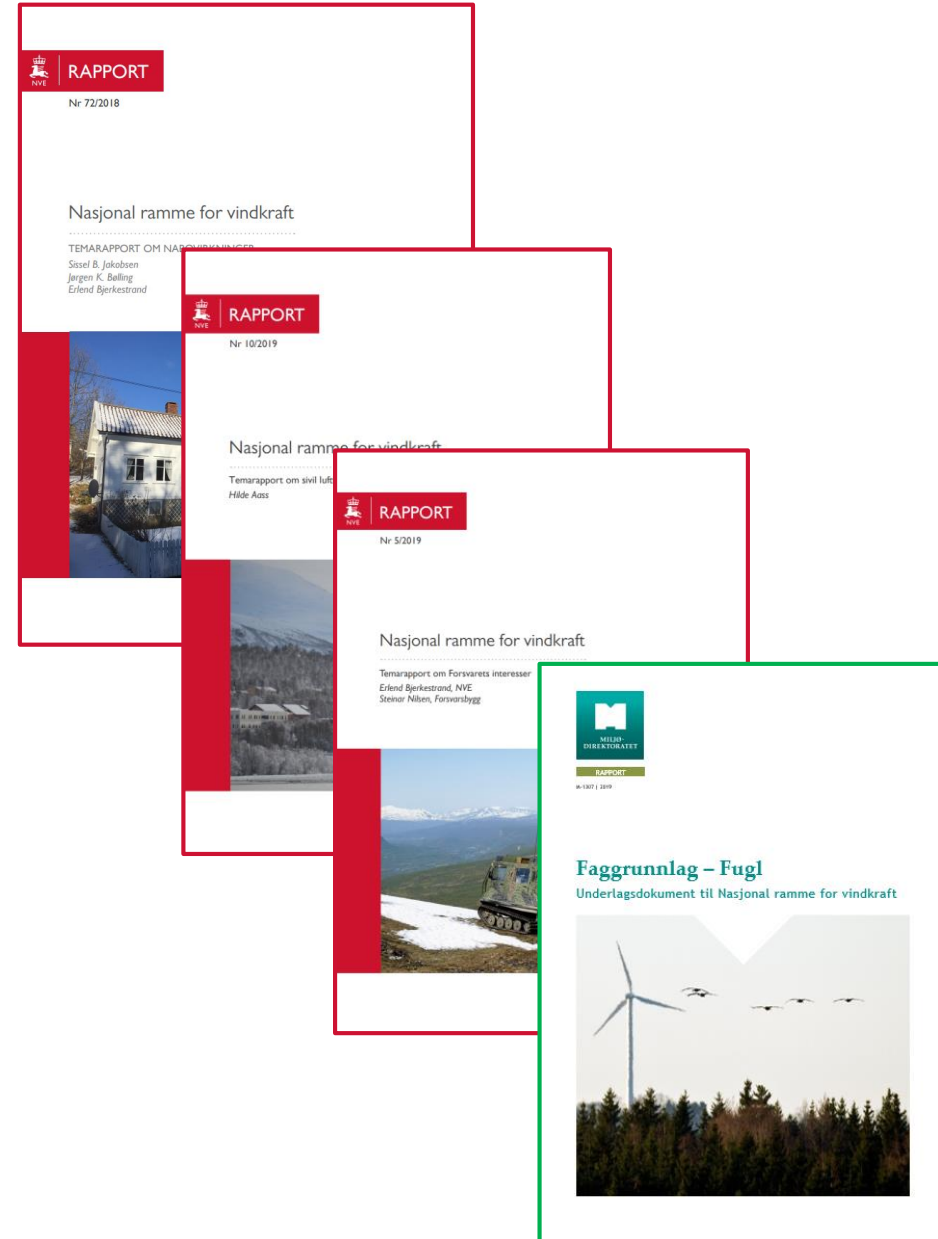

13 områder utpekt som mest egnet for vindkraftutbygging

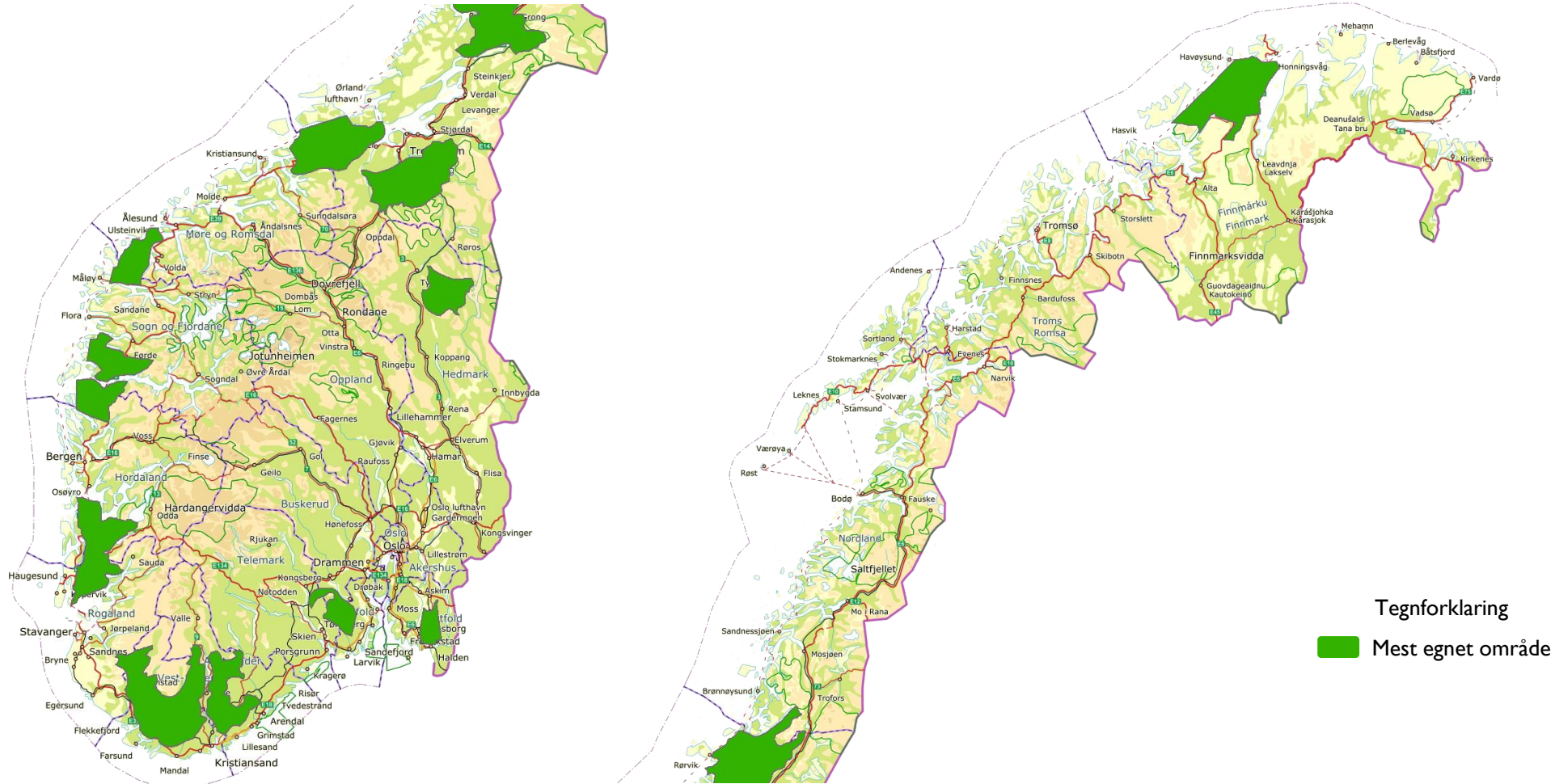

Vårt utgangspunkt for å lage et kart



Metode for utpeking av de mest egnede områdene for vindkraft



Eksklusjoner

Fjerne arealer



Analysere arealer



Mest egnede områder

Med hard eksklusjon menes eksklusjon av arealer som er uaktuelle for vindkraftutbygging på grunn av teknisk/økonomiske forhold, eller på grunn av at arealene er formelt vernet eller tilsvarende

Med myk eksklusjon menes eksklusjon av arealer der virkninger for én enkeltinteresse i mange tilfeller tilsier at det ikke bør bygges vindkraftverk.

Samlet eksklusjonskart

Fjerne arealer



Analysere arealer



Mest egnede områder

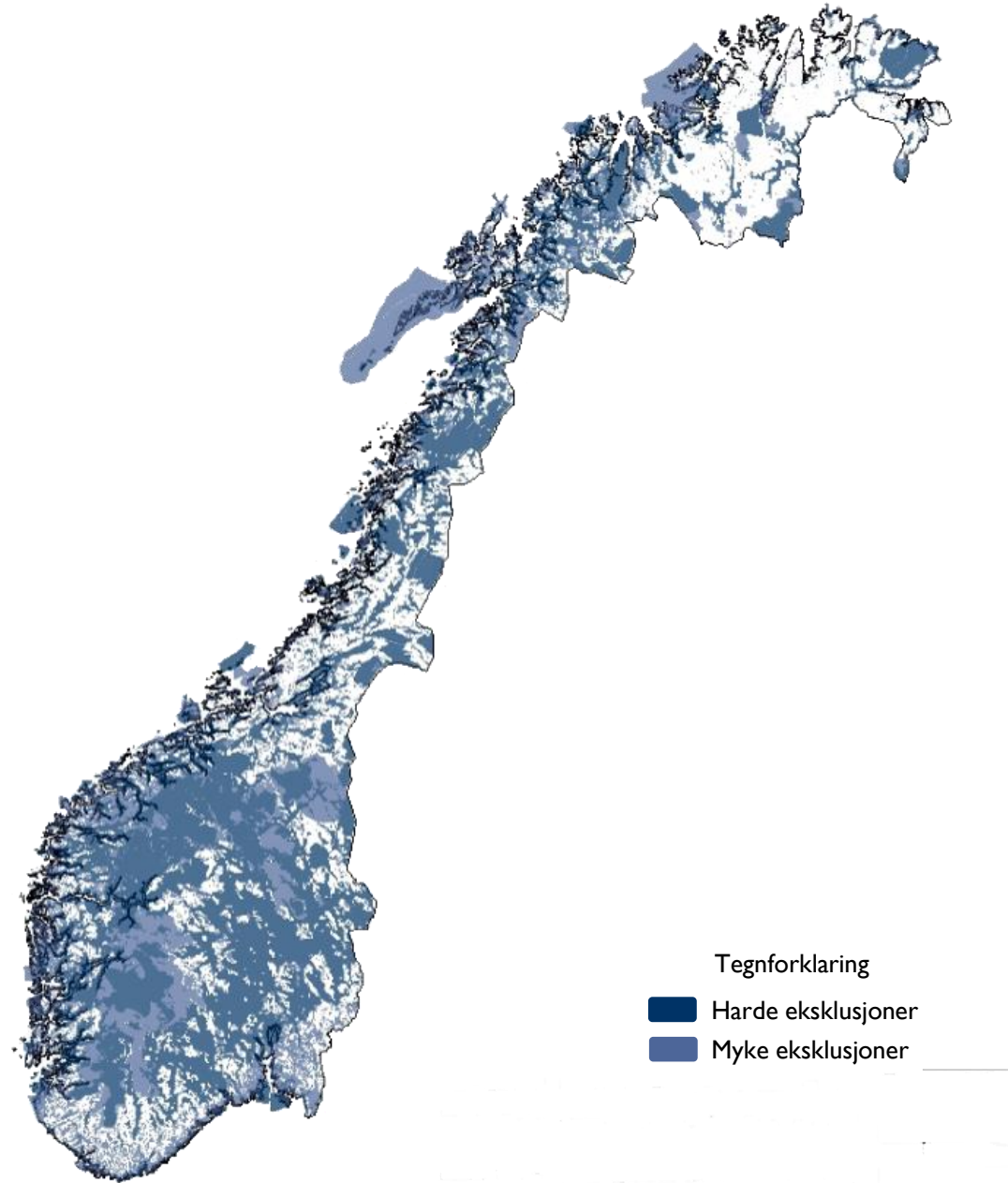

Produksjonskostnader for vindkraft

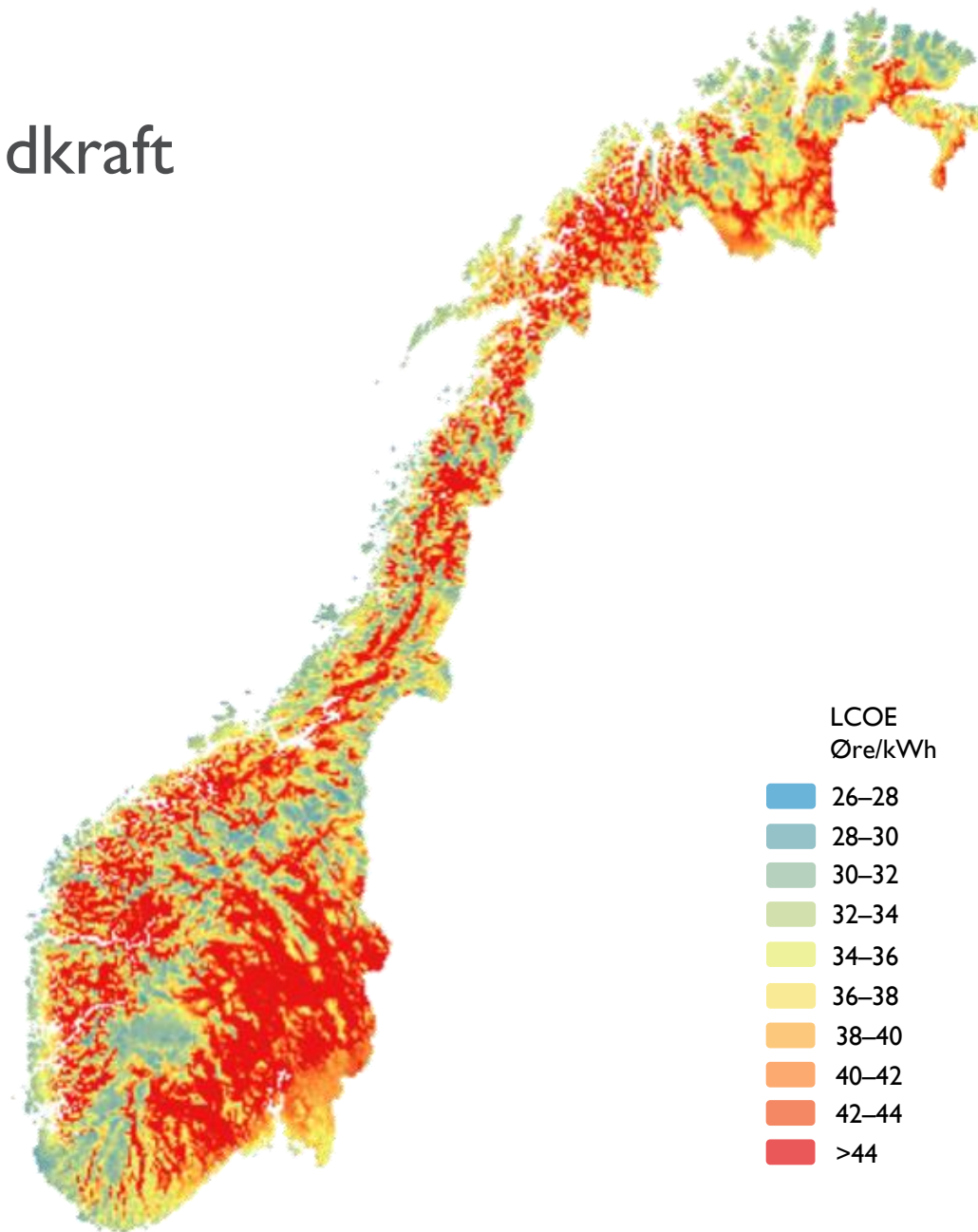



Eksklusjoner + produksjonskostnader
= Samlet grunnlagskart

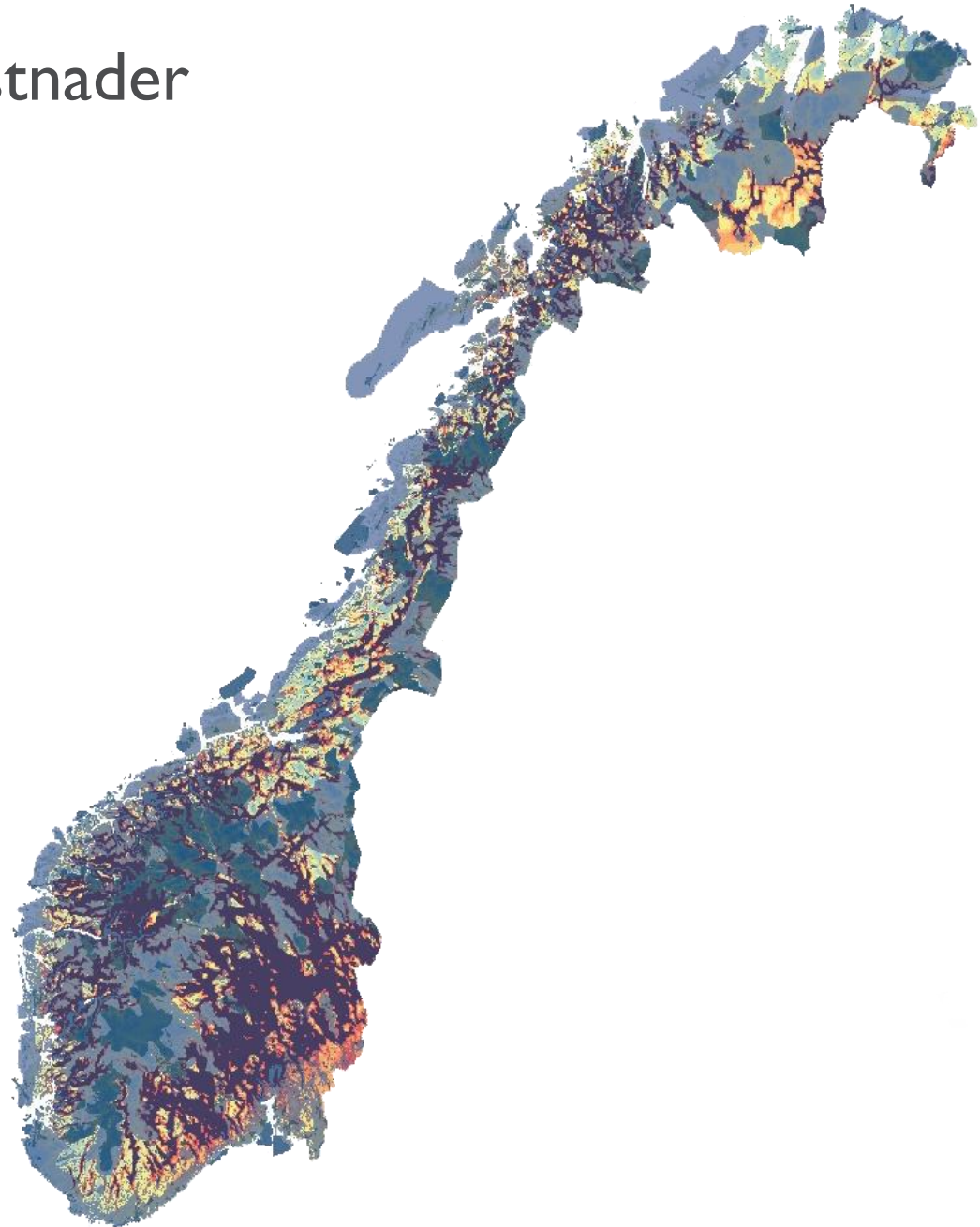

Fjerne arealer



Analysere arealer



Mest egnede områder

Analyseområder

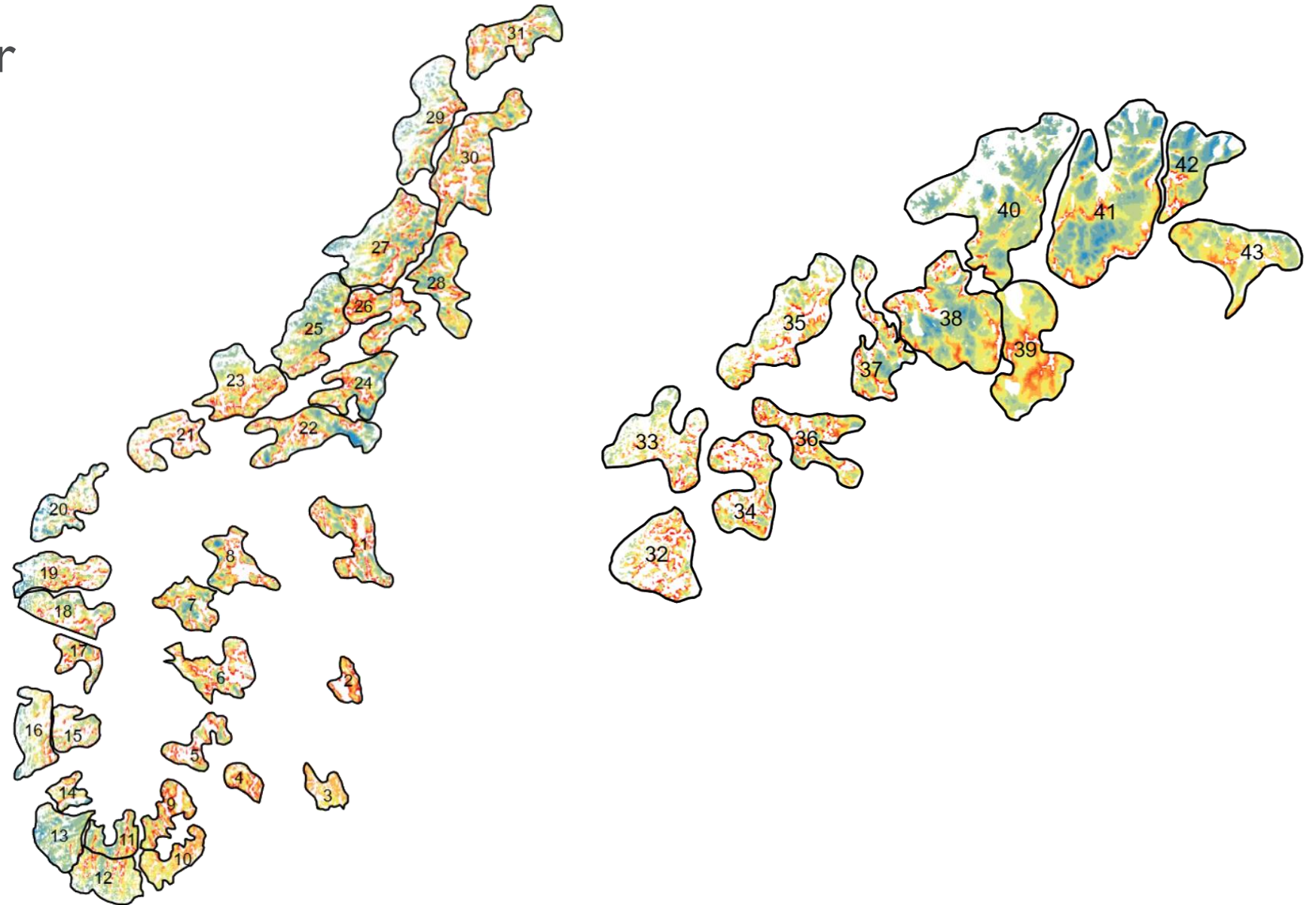



Nasjonal ramme for vindkraft

Miljødirektoratets og Riksantikvarens bidrag

Svein Grotli Skogen

1.4.2019



RAPPORT

M-1308 | 2019

Faggrunn Underlags



RAPPORT

M-1311 | 2019

Faggrunn Underlags



RAPPORT

M-1307 | 2019

Faggrunn Underlags



RAPPORT

M-1306 | 2019

Faggrunn Underlags



RAPPORT

M-1305 | 2019

Faggrunn Underlags



RAPPORT

M-1309 | 2019

Faggrunn Underlags



RAPPORT

M-1310 | 2019

Faggrunn Sammenheng Underlags



RAPPORT

M-1312 | 2019



Faggrunnlag – Landskap

Underlagsdokument til nasjonal ramme for vindkraft





Riksantikvaren og Miljødirektoratets oppdrag

«[...] definere hvilke områder som det av hensyn til miljø, **ikke** er akseptabelt at inngår i rammen.»

Rundskriv

Miljødirektoratet
Riksantikvaren
Fylkesmennene
Fylkeskommunene
Sametinget

Nr.	Vår ref.	Dato
T-2/16 - rev. januar 2017	14/1999	09.01.2017

Nasjonale og vesentlige regionale interesser på miljøområdet – klargjøring av miljøforvaltningens innsigelsespraksis

1. Innledning

For å bidra til en mer enhetlig forvaltningspraksis og gi økt forutsigbarhet for kommunal arealplanlegging, klargjør dette rundskrivet hva som er spørsmål av nasjonal eller vesentlig regional betydning eller som av andre grunner er av vesentlig betydning på klima- og miljøområdet. Rundskrivet skal legges til grunn for miljøforvaltningens innsigelsespraksis, og vil samtidig bidra til økt forutsigbarhet om hvilke klima- og miljøhensyn staten mener skal ivaretas i den kommunale arealplanleggingen. For øvrig vises det til rundskriv H-2/14 og Kommunal- og moderniseringsdepartementets brev av 18. februar 2014 som gir de overordnede retningslinjene for bruk av innsigelse i plansaker etter plan- og bygningsloven.

Departementet vil understreke at innsigelsesmyndighetene på miljøområdet skal delta aktivt tidlig i planprosessene med kunnskap og veiledning om miljøverdier. Dette legger til rette for at planmyndigheten best mulig kan ivareta viktige miljøhensyn og innsigelse unngås. Informasjon som er relevant for å kunne ta stilling til eventuell innsigelse senere i prosessen må også etterspørres så tidlig som mulig.



Føringer fra Klima- og miljødepartementet

Nivå: Konflikter av nasjonal eller vesentlig regional betydning (jfr. T-2/16)



Føringer fra Klima- og miljødepartementet

Nivå: Konflikter av nasjonal eller vesentlig regional betydning (jfr. T-2/16)

Skala: Konflikter som ikke kan unngås gjennom normal tilpasning av prosjektene

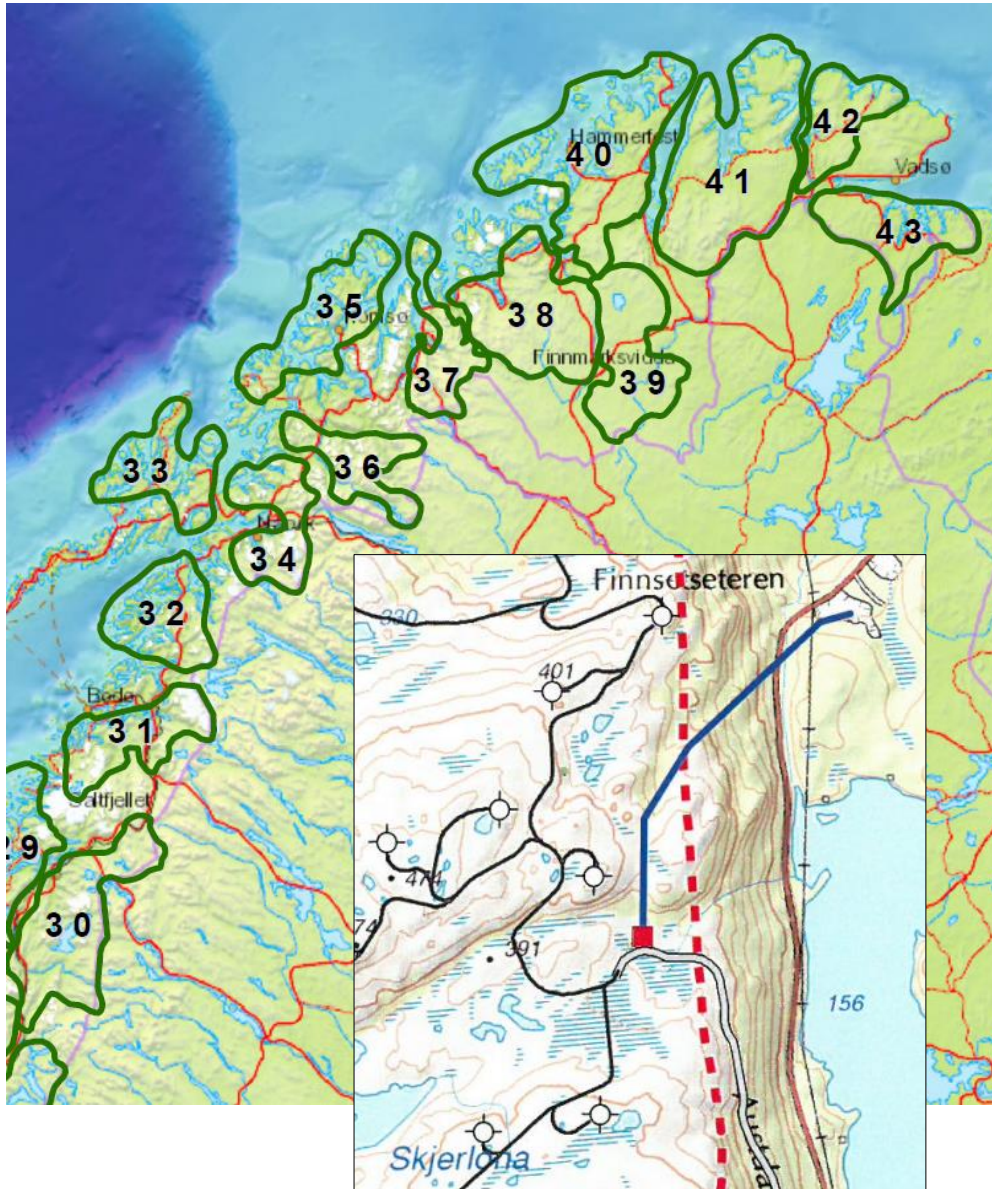

Steg

1

Eksklusjonsrunde 1

Innspill til NVEs kart med "harde eksklusjoner"

2

Eksklusjonsrunde 2

Innspill til NVEs kart med "myke eksklusjoner"

3

Utpeking av analysearealer

Innspill til NVEs kart over 43 områder

4

Eksklusjonsrunde 3

Kart med innspill til ytterlige eksklusjoner

5

Utpeking av mest egnede områder

NVEs forslag til OED







Kommentar til "harde" miljø-eksklusjoner

- Verneområder
- Unesco Verdensarvområder



Kommentar til "myke" miljø-eksklusjoner

- Important Bird Areas (IBA)
- Nasjonale villreinområder med randsoner
- Statlig sikra friluftslivsområder
- Referanseområder for kystlynghei
- Helhetlige kulturlandskap med nasjonal eller vesentlig regional interesse
- Fredete kulturmiljøer
- Tentative verdensarvområder
- Buffersoner rundt verdensarvområder
- Foreslåtte verneområder



Kommentar til "myke" miljø-eksklusjoner

- Important Bird Areas (IBA)
- Nasjonale villreinområder med randsoner
- Statlig sikra friluftslivsområder
- Referanseområder for kystlynghei
- Helhetlige kulturlandskap med nasjonal eller vesentlig regional interesse
- Fredete kulturmiljøer
- Tentative verdensarvområder
- Buffersoner rundt verdensarvområder
- Foreslåtte verneområder

Steg

1

Eksklusjonsrunde 1

Innspill til NVEs kart med "harde eksklusjoner"

2

Eksklusjonsrunde 2

Innspill til NVEs kart med "myke eksklusjoner"

3

Utpeking av analysearealer

Innspill til NVEs kart over 43 områder

4

Eksklusjonsrunde 3

Kart med innspill til ytterlige eksklusjoner

5

Utpeking av mest egnede områder

NVEs forslag til OED





Hvordan?



NASJONAL RAMME FOR VINDKRAFT PÅ LAND

Temarapport om kulturminner og kulturmiljøer



Nygårdsfjellet vindpark, Narvik kommune. I dette området er det et midlertidig fredet krigsminnelandskap med omfattende spor og rester etter de siste kamphandlingene mellom ordinære norske forsvarstyrker og tyske invasjonstyrker i 1940.
Foto: Jostein Gundersen, Riksantikvaren

Riksantikvaren er direktorat for kulturminneforvaltning og er faglig rådgiver for Klima- og miljødepartementet i utviklingen av den statlige kulturminnepolitikken. Riksantikvaren har også ansvar for at den statlige kulturminnepolitikken blir gjennomført og har i denne sammenheng et overordnet faglig ansvar for fylkeskommunenes og Sametingets arbeid med kulturminner, kulturmiljøer og landskap.



Mal 2018. Revidert mars 2019

Del 2-leveransen fra Riksantikvaren og Miljødirektoratet



RAPPORT

M-1262 | 2019

Nasjonal ramme for

Innspill fra Miljødirektoratet og Riksantikvaren



Nasjonal ramme for vindkraft
43 analyseskjema for miljø og landskap

Friluftsliv	Sammenhengende turløype sammen med Songkjølen (Vestmarka) inngår i et regionalt nettverk.
Sammenhengende naturområder	Stort skogområde, Vestmarka, i den østlige delen av kommunen har stor verdi for friluftsliv, regional biodiversitet (bl.a. rovviltarter) og rovfugl.

Forslag til areal som skal ekskluderes fra analyseområdet

Vedlegg 2
"Nasjonal ramme for vindkraft"

Delområde	Beskrivelse & begrunnelse
2-A	Landskap: Større sammenhengende skogsområde og kulturvernverdier
2-01ra	<u>Skogsøtetre</u> Landskapet er delvis ekskludert med noe myk og noe hard eksklusjon, men inkluderer også mye areal uten eksklusjon. Seterområdet har stor estetisk verdi og opplevelsesverdi. Hele området må følgelig ekskluderes for å ivareta dette. Sårbarhet for visuell påvirkning av eventuell vindkraftutbygging i ytterkanten av landskapet må vurderes mer spesifikt på saksnivå.

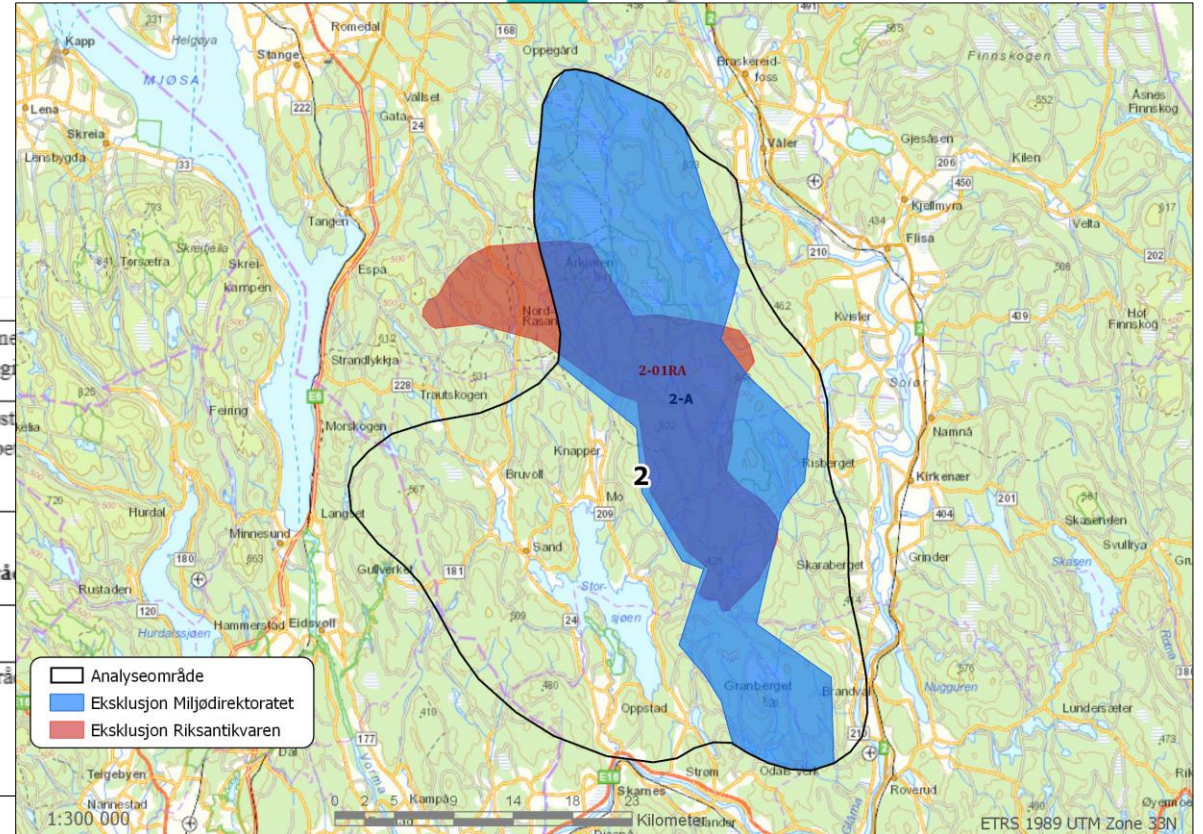

		- Foreslått KULA-område
--	--	-------------------------



Tematisk vurdering av delområder





Verdi Påvirkning	<i>Svært stor</i>	<i>Stor</i>	<i>Middels</i>	<i>Noe/ ubetydelig</i>
<i>Svært stor</i>				
<i>Stor</i>				
<i>Middels</i>				
<i>Noe/ubetydelig</i>				

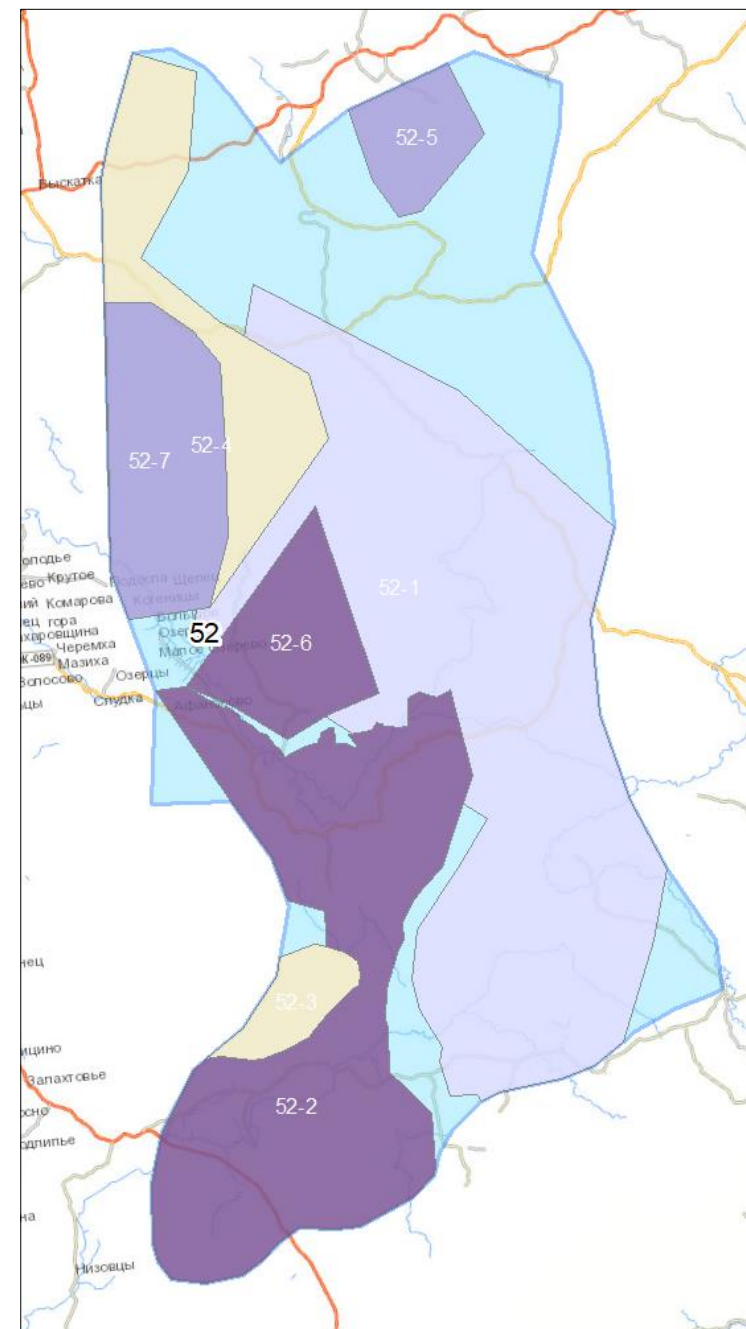
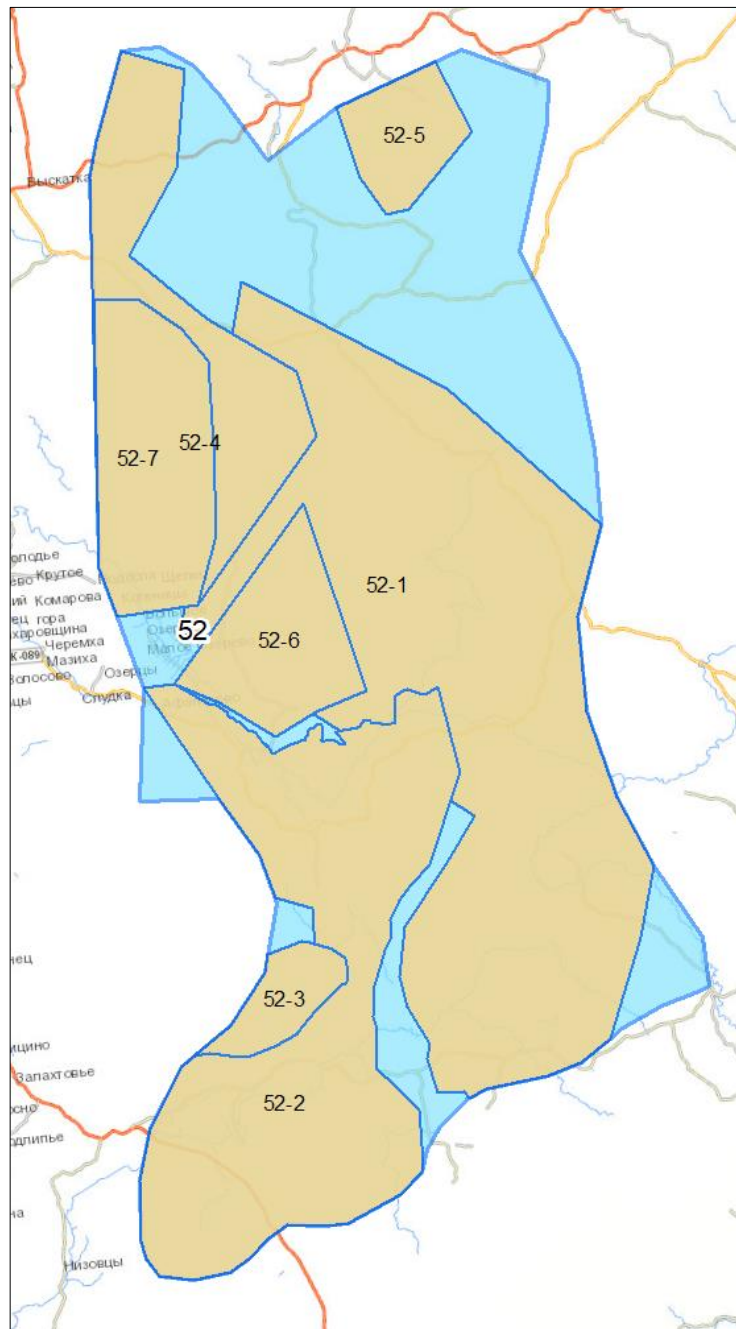
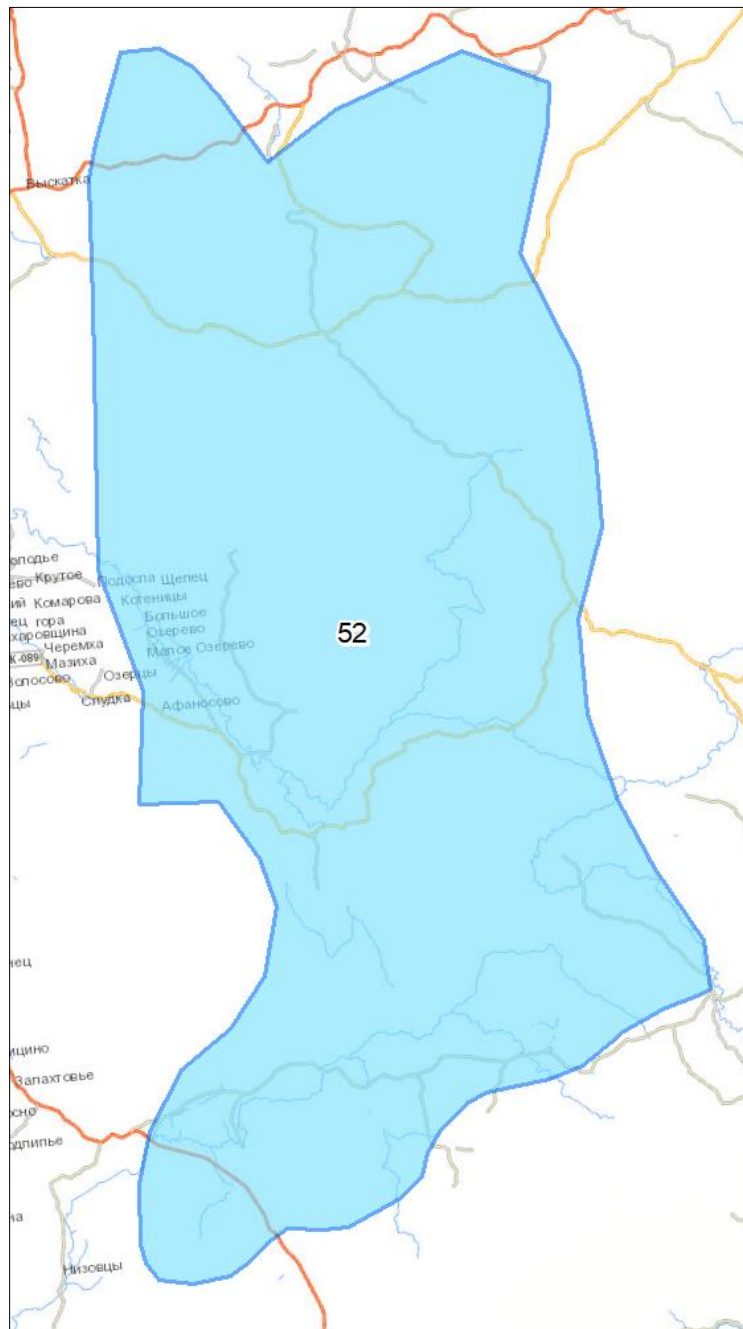



Vurdering av sammenstilte areal – alle tema





Verdi				
Påvirkning	<i>Svært stor</i>	<i>Stor</i>	<i>Middels</i>	<i>Noe/ubetydelig</i>
<i>Svært stor</i>	1	2	4	5/6
<i>Stor</i>	2	3	4	5/6
<i>Middels</i>	3	4	5/6	5/6
<i>Noe/ubetydelig</i>	5/6	5/6	5/6	5/6

Kategori	Fargekode	Karakteristikk	Forklaring	Eksklusjon
1		Kritisk negativ konsekvens	Særlig stor konflikt med ett eller flere nasjonale miljøtema	Ja, alltid
2		Alvorlig negativ konsekvens	(1) Svært stor konflikt med ett eller flere nasjonale miljøtema eller (2) Ekstraordinær opphopning av regionale/lokale miljøverdier	Ja, som hovedregel
3		Vesentlig negativ konsekvens	(1) Stor konflikt med ett eller flere nasjonale miljøtema, eller (2) Særlig grunnlag en føre-var betraktning eller (3) Uvanlig stor opphopning av regionale/lokale miljøverdier	Etter spesifikk vurdering
4		Moderat negativ konsekvens	Ikke relevant for eksklusjon	Nei
5/6		Merkbar/ingen negativ konsekvens	Ikke relevant for eksklusjon	Nei

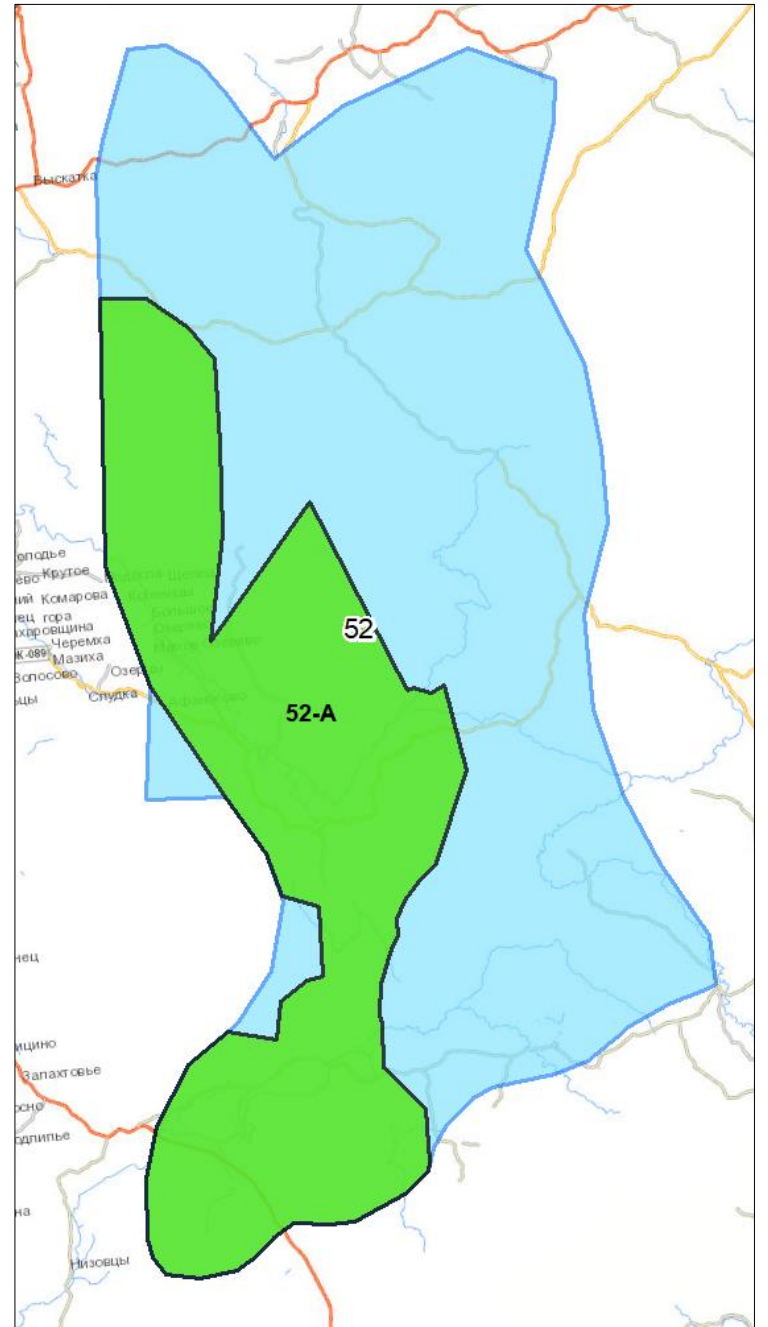
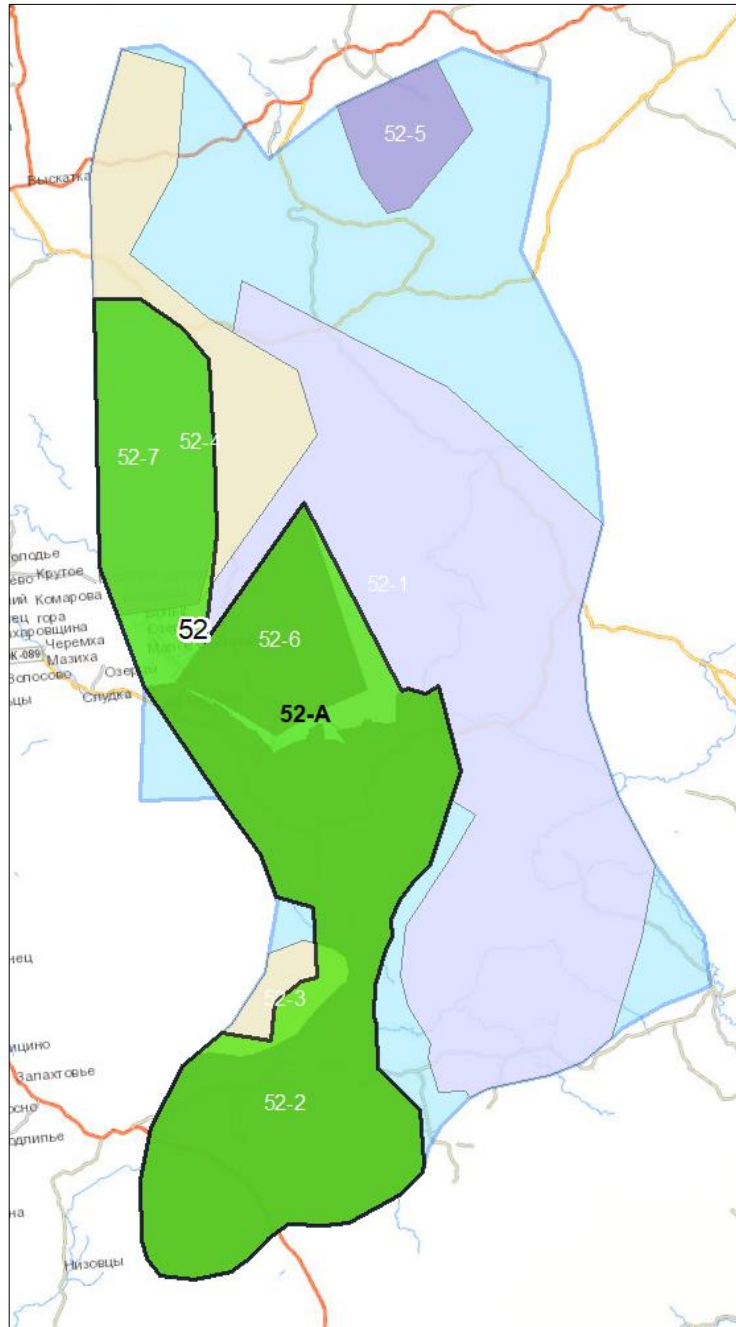
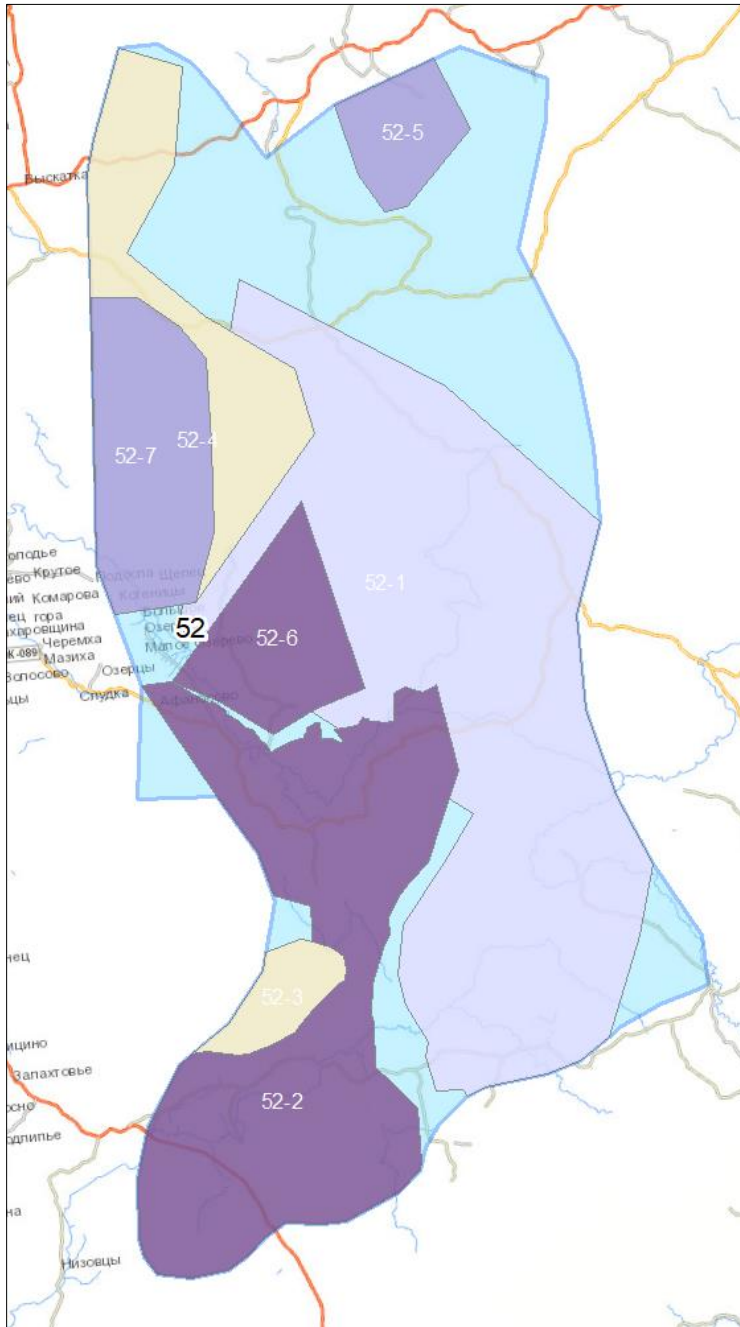

Del 2-leveransen fra Riksantikvaren og Miljødirektoratet



RAPPORT

M-1262 | 2019

Nasjonal ramme for

Innspill fra Miljødirektoratet og Riksantikvaren



Nasjonal ramme for vindkraft 43 analyseskjema for miljø og landskap

Friluftsliv	Sammenhengende turløype sammen med Songkjølen (Vestmarka) inngår i et regionalt nettverk.
Sammenhengende naturområder	Stort skogområde, Vestmarka, i den østlige delen av kommunen har stor verdi for friluftsliv, regional biodiversitet (bl.a. rovviltarter) og rovfugl.

Forslag til areal som skal ekskluderes fra analyseområdet

Vedlegg 2
"Nasjonal ramme for vindkraft"

Delområde	Beskrivelse & begrunnelse
2-A	Landskap: Større sammenhengende skogsområde og kulturvernverdier
2-01ra	<u>Skogsøtetre</u> Landskapet er delvis ekskludert med noe myk og noe hard eksklusjon, men inkluderer også mye areal uten eksklusjon. Seterområdet har stor estetisk verdi og opplevelsesverdi. Hele området må følgelig ekskluderes for å ivareta dette. Sårbarhet for visuell påvirkning av eventuell vindkraftutbygging i ytterkanten av landskapet må vurderes mer spesifikt på saksnivå.

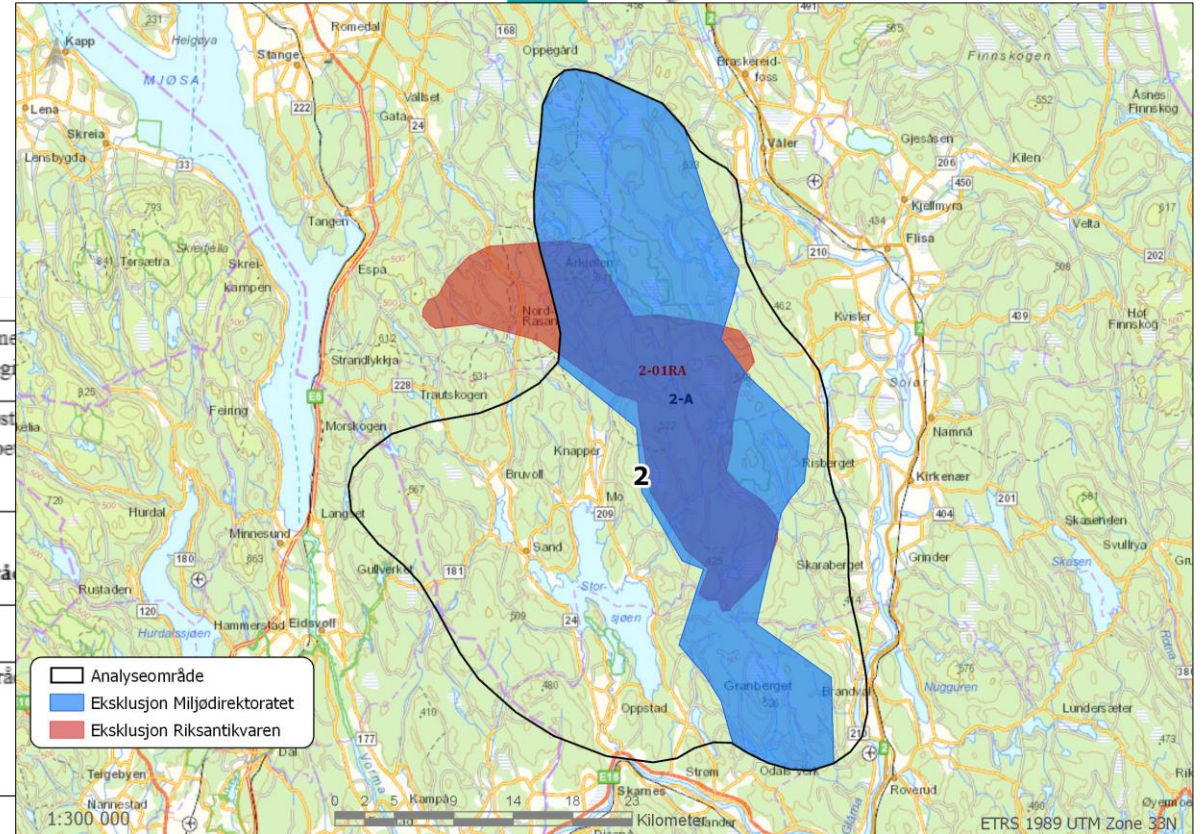

		- Foreslått KULA-område
--	--	-------------------------

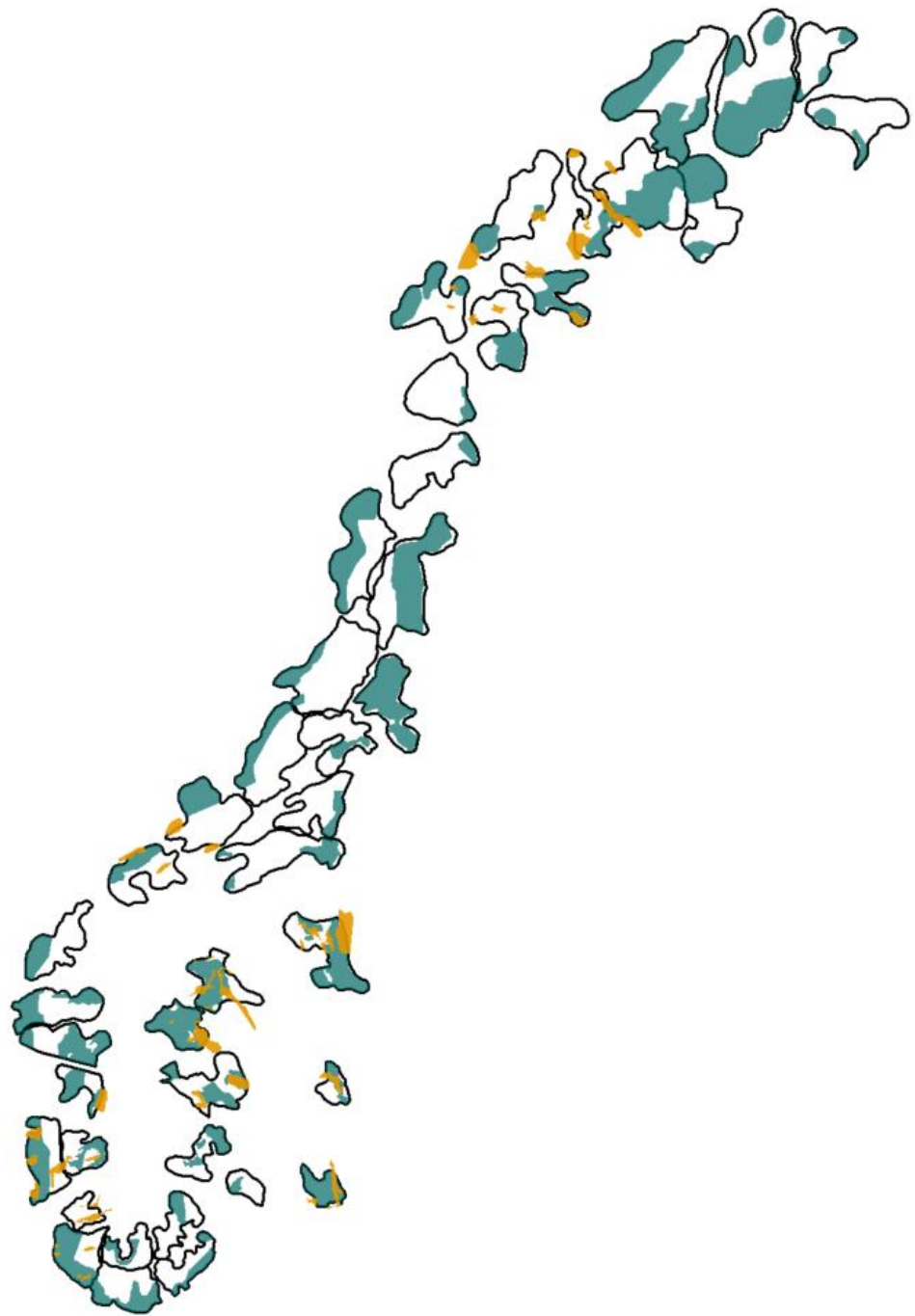



Analyseskjema for område 6

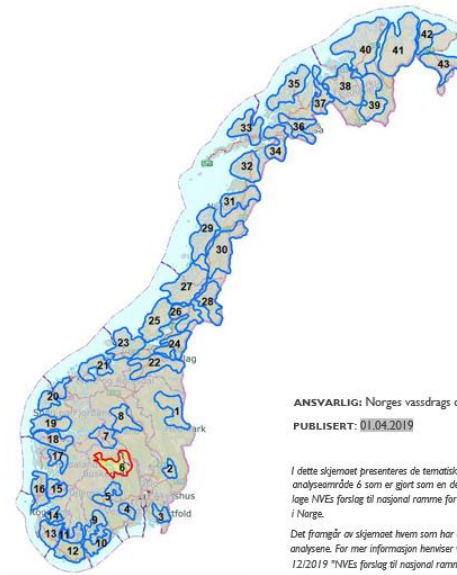

ANSVARLIG: Norges vassdrags og energidirektorat
 PUBLISERT: 01.04.2019

I dette skjemaet presenteres de tematiske analysene av analyseområde 6 som er gjort som en del av arbeidet med å lage NVEs forslag til nasjonal ramme for landbasert vindkraft i Norge.

Det framgår av skjemaet hvem som har utført de ulike analysene. For mer informasjon henviser vi til NVEs rapport 12/2019 "NVEs forslag til nasjonal ramme for vindkraft".

Innledende beskrivelse av området

AREAL: 3909 km²

KOMMUNER: Nore og Uvdal, Nes, Flå, Sigdal, Ål, Gol, Krødsherad, Sør-Aurdal, Nord-Aurdal.

Området ligger på begge sider av Hallingdalen med Vassfaret i øst og Dagsli og Geilo i vest. Et iøynefallende landskapmessig trekk er den markerte lønnekn hoveddalfaret gjør ved Gol, Hallingdalskneet. Dette danner et naturlig skille mellom øvre og nedre Hallingdal. Dalfaret nedenfor Gol er trangt med til dels stupbratte sider, ovenfor er det mer bredt og åpent og med mindre bratte sider. Ovenfor Gol finner man atskillige sidemørener, særlig solvendt på nordsiden av dalen der det er god dyringsjord og relativt tett gårdsbebyggelse. I de nedre deler av Hallingdal finner man mer sparsomme løsavsetninger, stort sett begrenset til dalbunnen. Den mest aktuelle landskapstypen er fjellskogen i Sør-Norge, supplert av Øvre dal- og fjellbygder i Oppland og Buskerud, Nedre dalbygder på Østlandet og Lågfjellet i Sør-Norge. Klimaet er i overgangen fra oskanisk til kontinentalt for nær hele området. Vegetasjonen defineres i hovedsak til nordboreal sone. Inngrepene er i hovedsak konsentrert langs hovedveiene, men det er også omfattende infrastruktur knyttet til områder som har hatt tung utmarksbruk, ikke minst nord i Vassfaret/øst for Nesbyen.

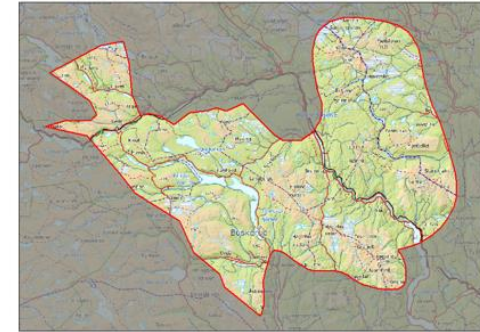

Figur 1: Kart over området



Nettkapasitet

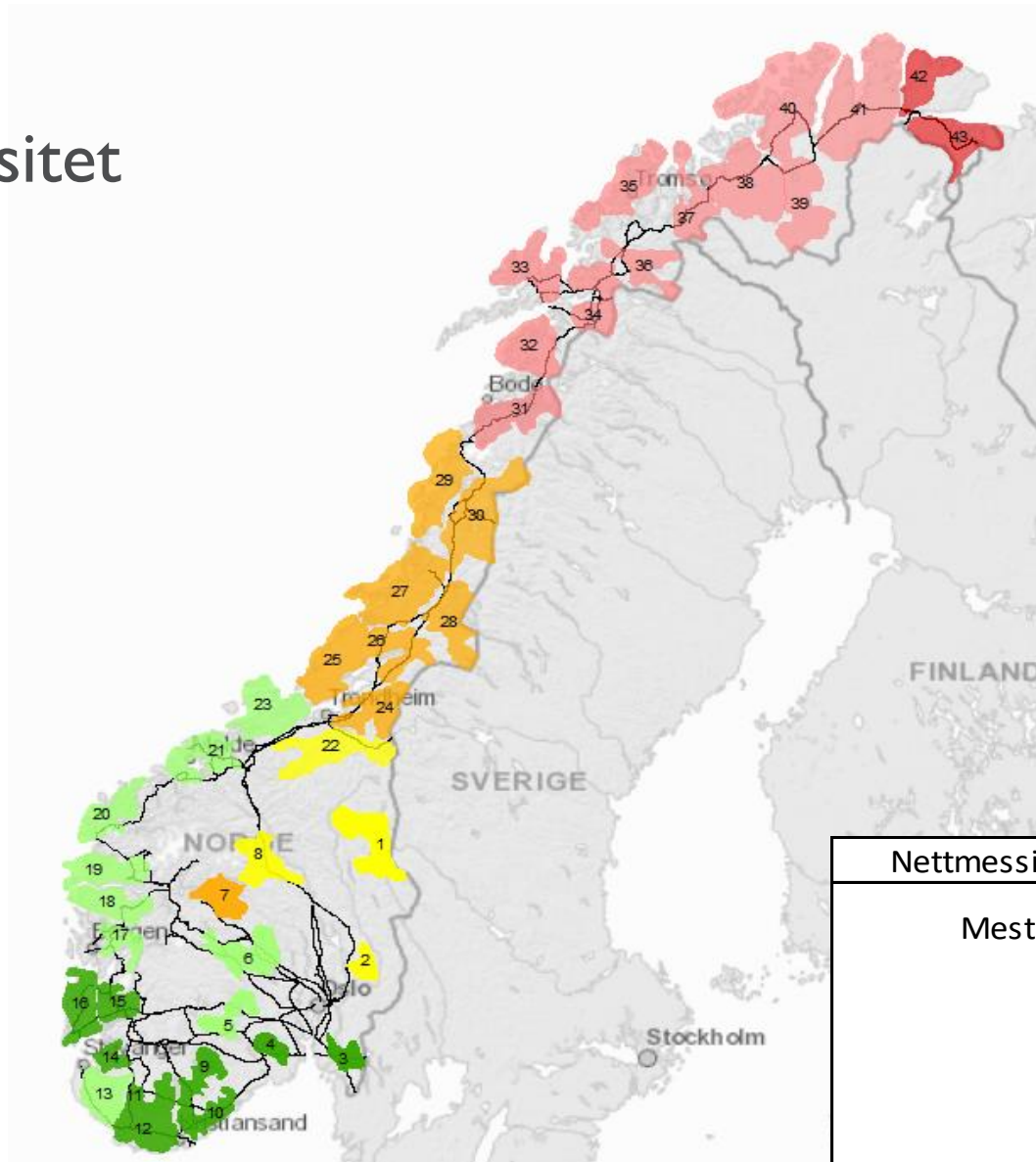

Statnett

Økt vindkraftproduksjon og virkninger i transmisjonsnettet

Forskjeller i flyt, flaskehals og nettap ved ulik geografisk plassering

Delrapport: Analyse til Nasjonal ramme for vindkraft på land



Nettmessig egnethet	Områdenummer
Mest egnet	3, 4, 11, 12, 14, 15, 16
	9, 10
↑	5, 6, 13, 17, 18
	19, 20, 21, 23
↓	2, 22
	1, 8
↓	24, 25, 26
	7, 27, 28, 29, 30
↓	31, 34, 35
	32, 33, 36, 37, 38, 39, 40, 41
Minst egnet	42, 43

Produksjonsforhold

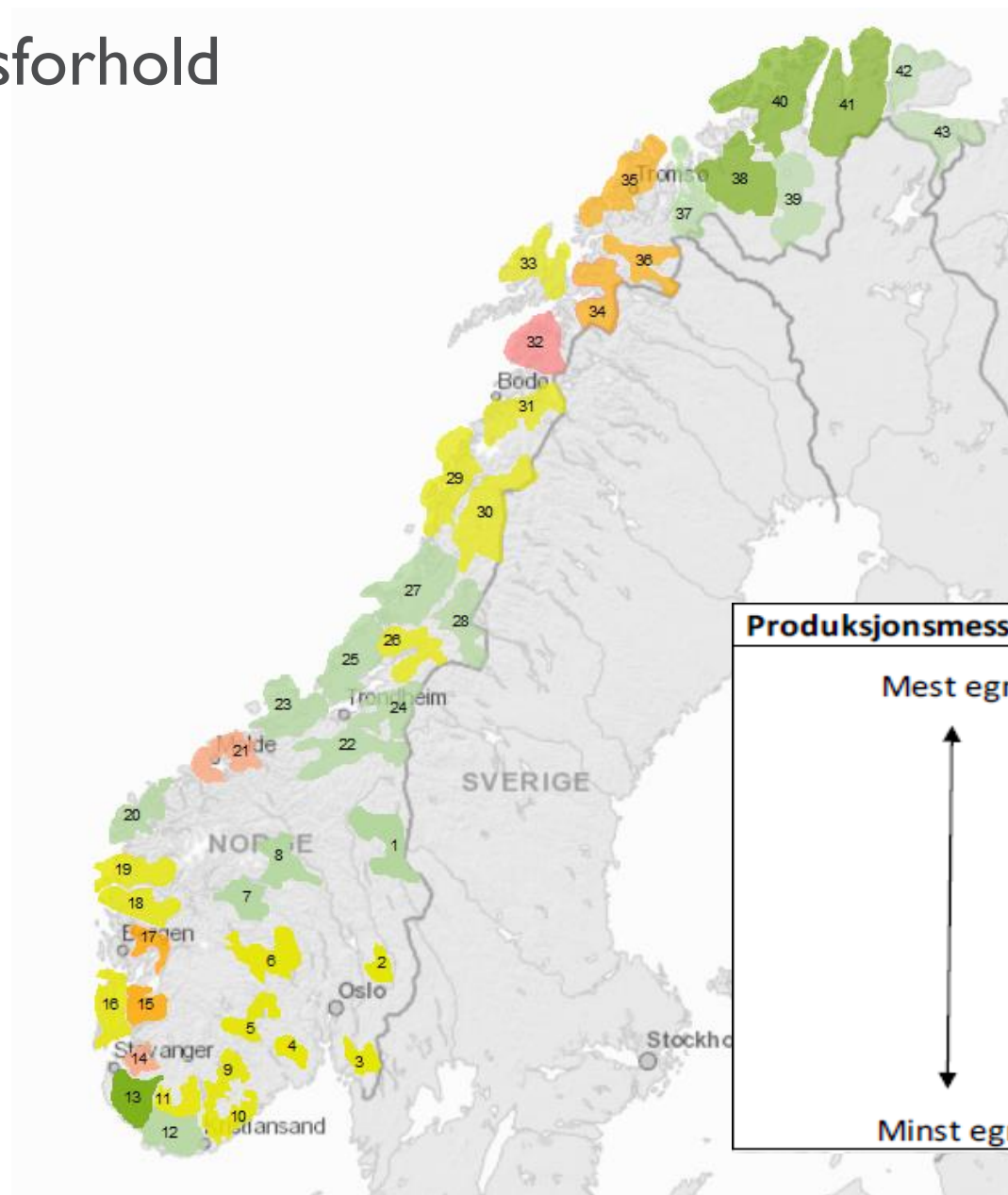

Produksjonsmessig egnet	Kategorier
Mest egnet	13, 38, 40, 41
↑	1, 7, 8, 12, 20, 22, 23, 24, 25, 27, 28, 37, 39, 42, 43
	2, 3, 4, 5, 6, 9, 10, 11, 16, 18, 19, 26, 29, 30, 31, 33
↓	15, 17, 34, 35, 36
	14, 21,
Minst egnet	32

Analyser av hvert enkelt reinbeitedistrikt

- Særverdiområder
- Inngrepssituasjon

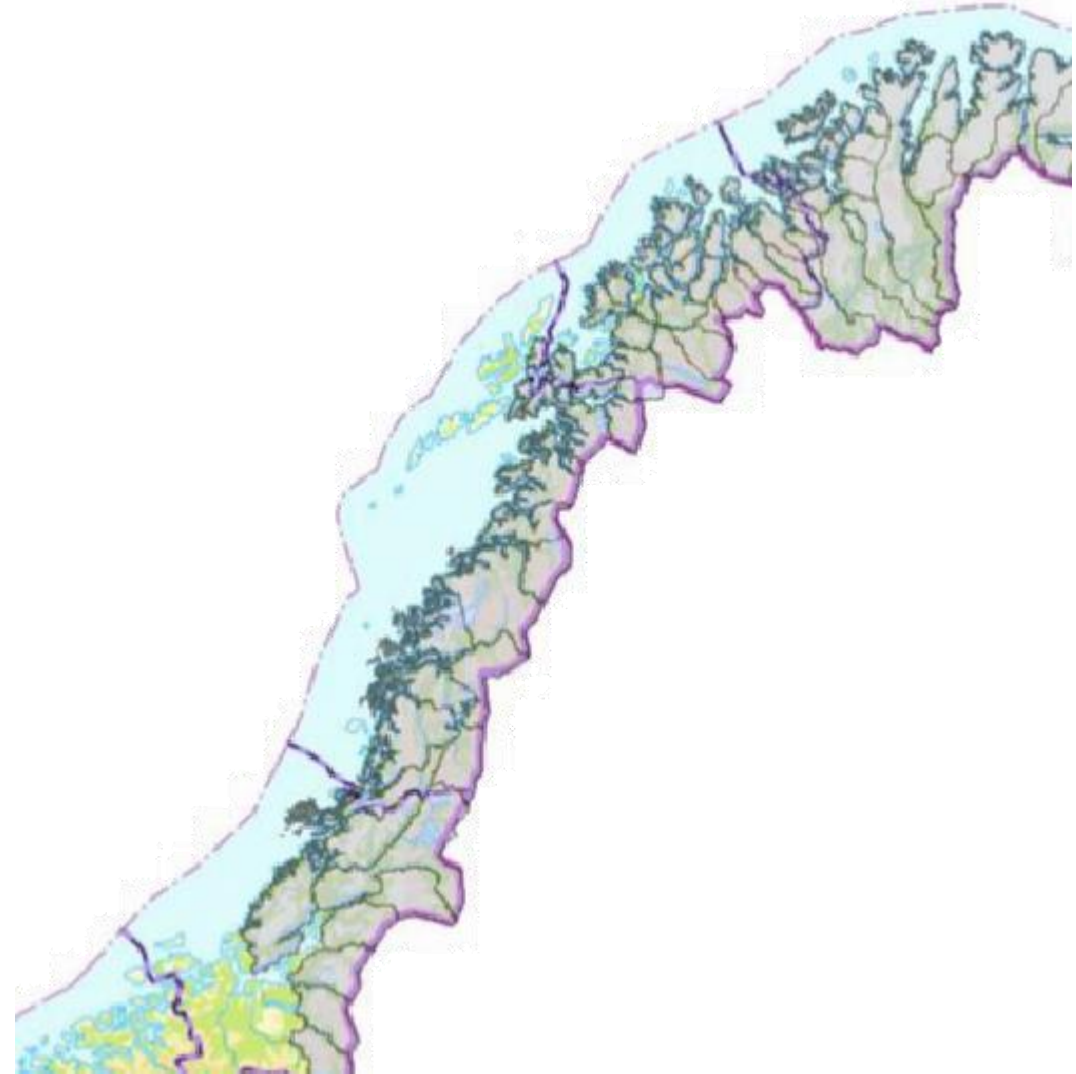



Andre analyser

- Forsvarets interesser: Samarbeid med Forsvarsbygg
- Reiseliv: Dialog med NHO Reiseliv om hva som bør vektlegges
- Nabovirkninger, værradarer, sivil luftfart, kommunikasjonssignaler, landbruk

Analyseskjema for område 6

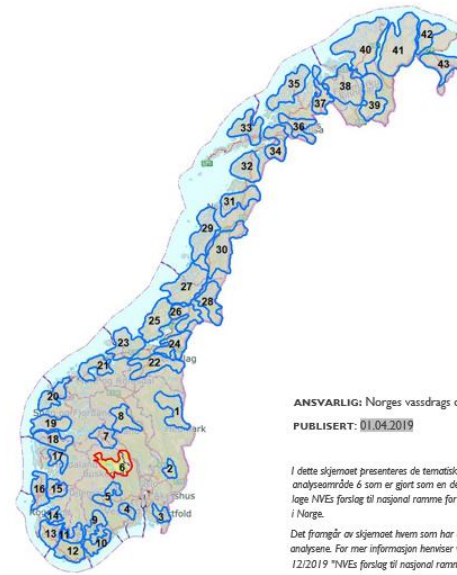

ANSVARLIG: Norges vassdrags og energidirektorat
 PUBLISERT: 01.04.2019

I dette skjemaet presenteres de tematiske analysene av analyseområde 6 som er gjort som en del av arbeidet med å lage NVEs forslag til nasjonal ramme for landbasert vindkraft i Norge.

Det framgår av skjemaet hvem som har utført de ulike analysene. For mer informasjon henviser vi til NVEs rapport 12/2019 "NVEs forslag til nasjonal ramme for vindkraft".

Innledende beskrivelse av området

AREAL: 3909 km²

KOMMUNER: Nore og Uvdal, Nes, Flå, Sigdal, Ål, Gol, Krødsherad, Sør-Aurdal, Nord-Aurdal.

Området ligger på begge sider av Hallingdalen med Vassfaret i øst og Dagsli og Geilo i vest. Et iøynefallende landskapmessig trekk er den markerte lønnekn hoveddalfaret gjør ved Gol, Hallingdalskneet. Dette danner et naturlig skille mellom øvre og nedre Hallingdal. Dalfaret nedenfor Gol er trangt med til dels stupbratte sider, ovenfor er det mer bredt og åpent og med mindre bratte sider. Ovenfor Gol finner man atskillige sidemørener, særlig solvendt på nordsiden av dalen der det er god dyringsjord og relativt tett gårdsbebyggelse. I de nedre deler av Hallingdal finner man mer sparsomme løsavsetninger, stort sett begrenset til dalbunnen. Den mest aktuelle landskapstypen er fjellskogen i Sør-Norge, supplert av Øvre dal- og fjellbygder i Oppland og Buskerud, Nedre dalbygder på Østlandet og Lågfjellet i Sør-Norge. Klimaet er i overgangen fra oskanisk til kontinentalt for nær hele området. Vegetasjonen defineres i hovedsak til nordboreal sone. Inngrepene er i hovedsak konsentrert langs hovedveiene, men det er også omfattende infrastruktur knyttet til områder som har hatt tung utmarksbruk, ikke minst nord i Vassfaret/øst for Nesbyen.

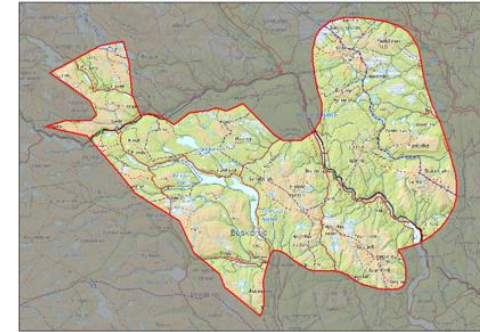

Figur 1: Kart over området

Nye eksklusjoner (etter forslag fra Miljødirektoratet og Riksantikvaren)

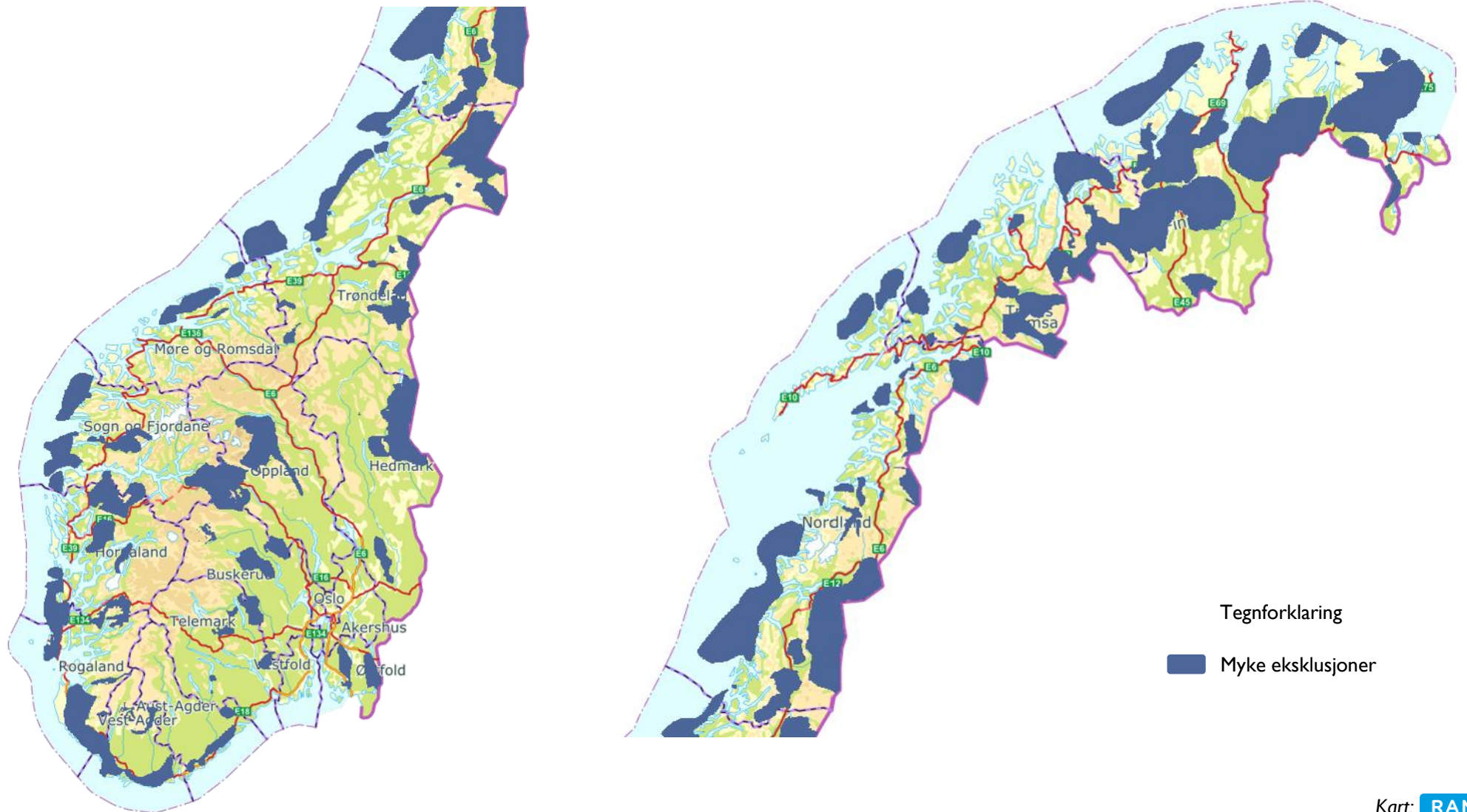

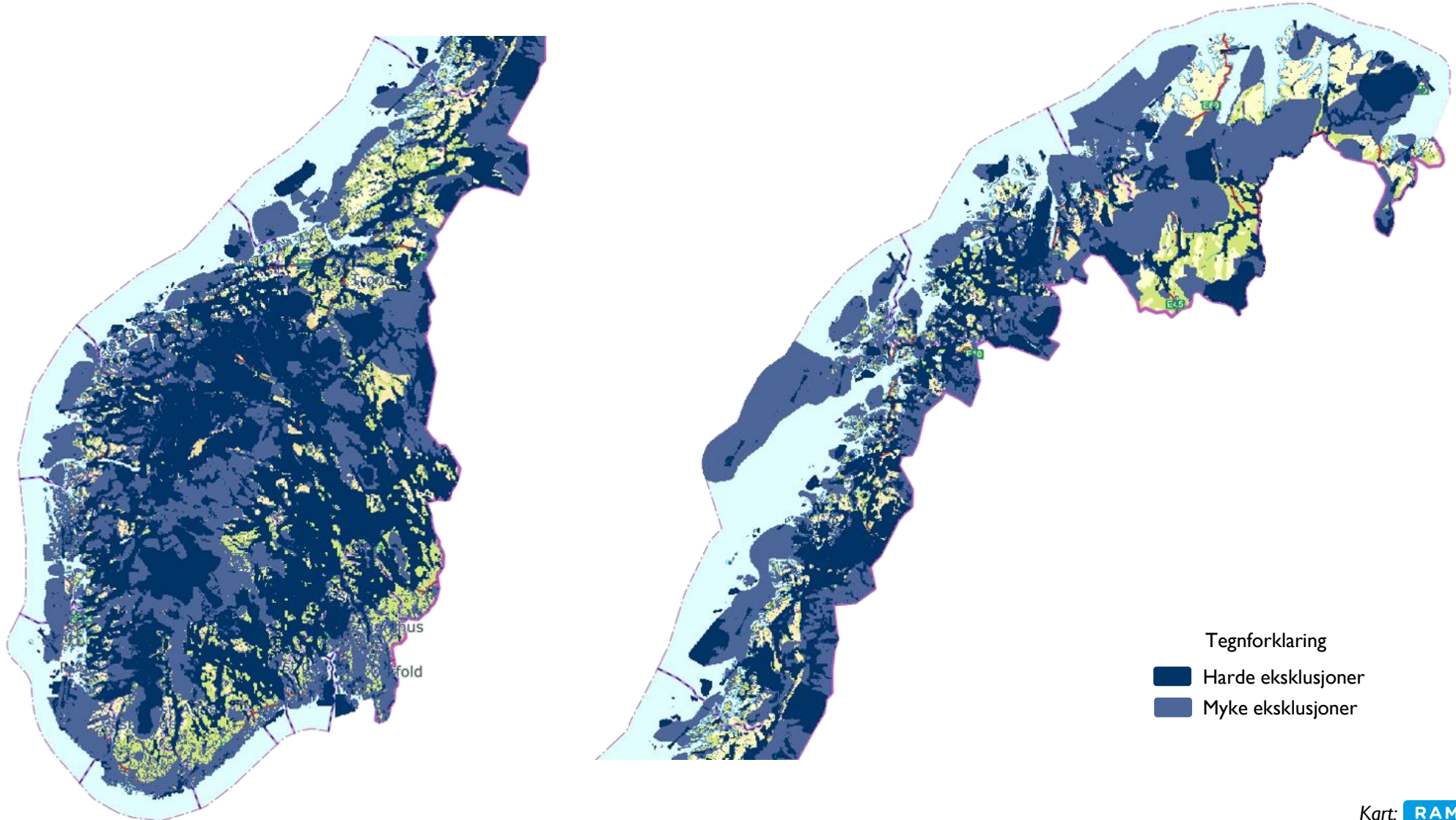

Samlet eksklusjonskart



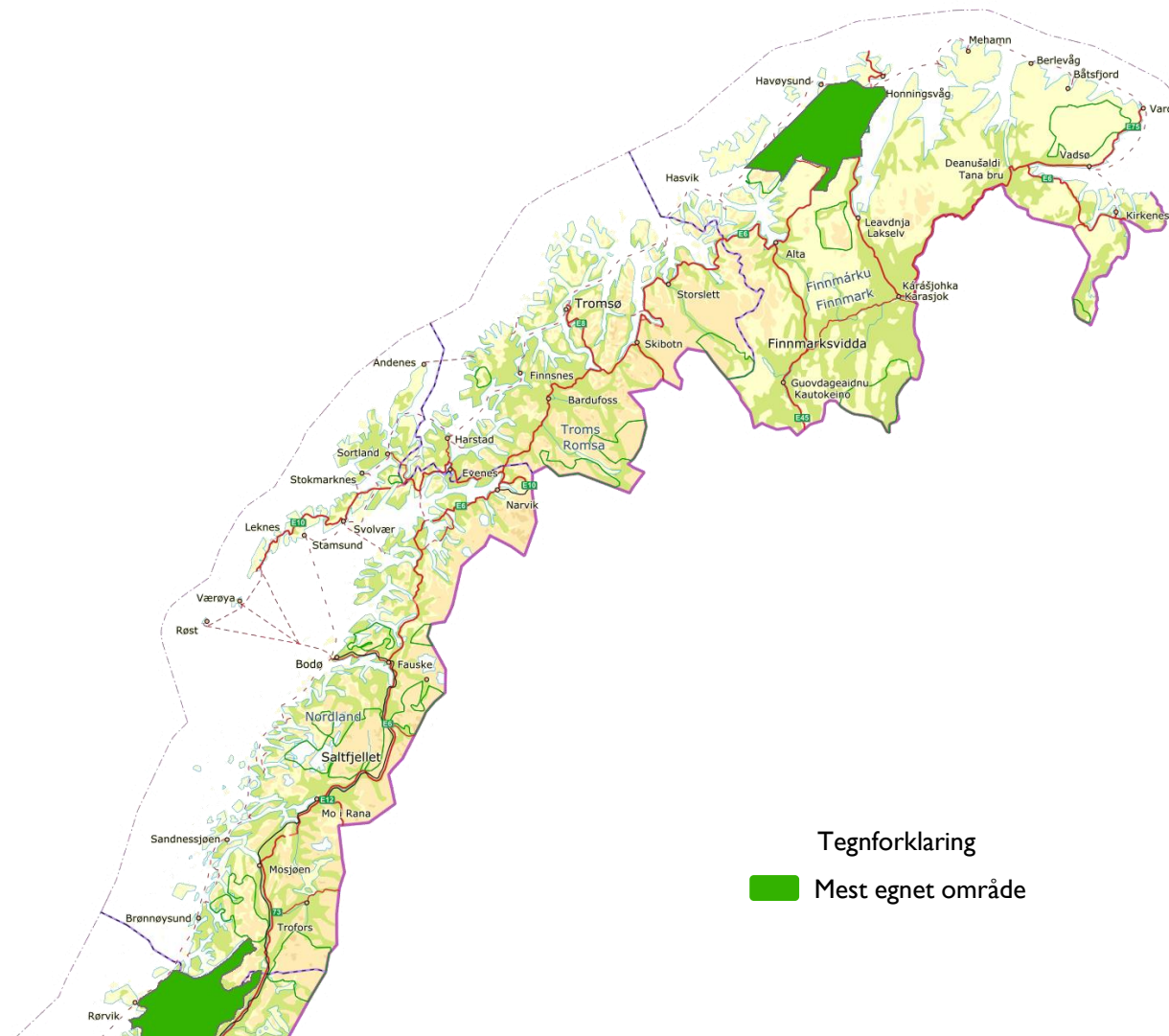
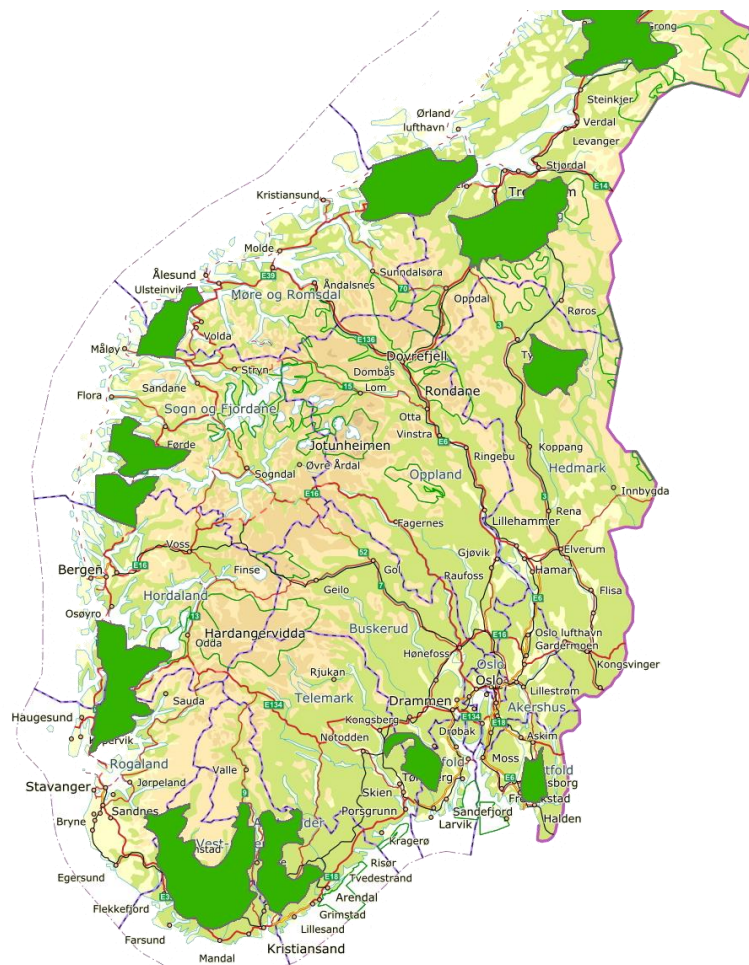

13 områder, 29 000 km²



Tegnforklaring
 Mest egnet område

Rapporten

- Generelt om vindkraft
- Kunnskapsgrunnlag
- Metode for utpeking
- Beskrivelse av de mest egnede områdene
- NVEs anbefalinger





www.nve.no/nasjonalramme

RAPPORT
Nr 72/2018

Nasjonal ramme for vindkraft

TEMARAPPORT OM NABOVIRKNINGER

Sissel B. Jakobsen
Jørgen K. Bolling
Erlend Bjerkestrand



NVE

Analyseskjema for område 6



ANSVARLIG: Norges vassdrags- og energidirektorat
PUBLISERT: 2018

I dette skjemaet presenteres de foreløpige analysene av analyseområdene 6 som er gjort sammen med og utarbeidet med å lage NVEs forslag til nasjonal ramme for vindkraft i Norge. Det fremgår av skjemaet hvem som har utført de ulike analysene. For mer informasjon henviser vi til NVEs rapport 12/2018 "NVEs forslag til nasjonal ramme for vindkraft".

NVE Nasjonal Ramme for Vindkraft

TEMA KARTLAG

- NVE Nasjonal Ramme for Vindkraft
- Kommunegrense, N250
- NVE Vindkraft
- Utpekte områder
- Utpekt
- Analysearealer
- Ekskluderinger
- Harde eksklusjoner
- Myke eksklusjoner
- Samlede eksklusjoner
- Harde
- Myke
- LCOE

Tilføy kartlag

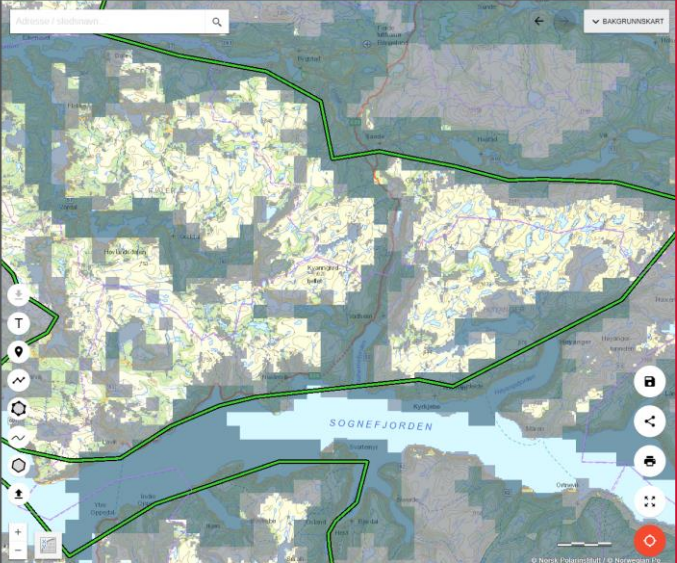

Afjord kommune
Landbruk og tekniske tjenester

NVE

Postboks 5091, Majorstuen
0301 OSLO

Deres ref. Vår ref. Date
8428/2018/S-Ø/ØK/VI 08.10.2018

Nasjonal ramme for vindkraft på land - faglige innspill

Det vises til brev fra NVE av 08.06.2018 hvor det bes om lokale og regionale innspill til arbeidet med utarbeiding av forslag til nasjonal ramme for vindkraft på land. I NVEs brev av 05.09.2018 settes frist for innspill til 20.10.2018. Det presiseres fra NVE at det i denne omgangen bes om faglig informasjon av overordnet karakter. NVE har totalt definert og avgrenset 43 analyseområder. Hele Afjord kommunes landareal inngår i analyseområde nummer 25.

Det antas at NVE er godt kjent med de relevante temadatasettene som finnes i ulike databaser. Vi gjør likevel en opplysning av de vi anser som de viktigste her:

Inngrepstrie naturområder:
Det er forholdsvis store deler av Afjord kommune som ligger mer enn én kilometer fra tyngre tekniske inngrep. Dette er i første rekke fjellområder som omfattes av de to statsallmenningene og tilstøtende arealer til disse.

Fritiltsområder:
Det er gjennomført kartlegging av fritiltsområder i Afjord kommune. En stor del av kommunen er klassifisert som viktige og svært viktige områder for fritiltsliv. Store deler av områdene som er klassifisert som svært viktige er «store turområder uten tilrettelegging». Disse er i stor grad sammenfallende med de inngrepstrie områdene, nevnt ovenfor.

Reindrift:
Hele kommunens areal, med unntak av øyene, er reinbeiteområder. Det er aktiv reindrift i området og områdene er svært viktige for næringa.

Natur:
Det finnes ti naturvernområder i Afjord kommune med samlet areal på om lag 30 km². Det er stedvis gjennomført kartlegging av naturtyper i Afjord. Denne kartleggingen er mangelfull, spesielt i mindre deler av kommunen. Av de områdene som er kartlagt utgår Storfjellet, øst i kommunen, det største enkeltområdet på land. Dette er registrert som «kalkrik område i fjellet» og er gitt verdien «svært viktig».

Annet:
Det er gitt konsesjon på tre vindmøllerparker som helt eller delvis berører areal i Afjord kommune. Utbyggingen av vindmøllerparkene er i gang. Det betyr at flere av temaene og verdiene nevnt ovenfor, blir berørt av den utbyggingene det allerede er gitt konsesjon for.

Fantastiske foran

Postadresse	Øvre Arnes 7	Telefaks	72532301
	7170 Afjord	E-post	postmark@afjord.kommune.no
Besøksadresse	Afjord rådhus	Internett	www.afjord.kommune.no
Telefon	72532300	Bankgiro	43450600793



Veien videre

- Olje- og energidepartementet vil sende NVEs forslag på høring
- Regionale innspillmøter
- Anbefalinger



NVE

TAKK FOR OPPMERKSOMHETEN